



Universidad de Guadalajara



Ingresos _____
P **2000** **Presupuesto**
_____ Egresos



INDICE

APARTADO DE INGRESOS

| | Páginas |
|---|---------|
| • ESTIMADO DE RECURSOS DISPONIBLES PARA 2000 (Tabla N°. 1) | 1 |
| • ESTIMADO INICIAL DE RECURSOS DISPONIBLES POR CONCEPTO Y FUENTE (Tabla N°. 2) | 2 |
| • ESTIMADO INICIAL DE RECURSOS DISPONIBLES DE INGRESOS PROPIOS POR CONCEPTO (Tabla N°. 3) | 4 |

APARTADO DE EGRESOS

| | |
|--|----|
| • EGRESOS POR SERVICIOS PERSONALES Y PROGRAMAS UNIVERSITARIOS (Tabla N°. 4) | 5 |
| • EGRESOS POR SERVICIOS PERSONALES Y PROGRAMAS UNIVERSITARIOS SEGÚN FUENTE DE INGRESOS (Tabla N°. 5) | 8 |
| • CONCENTRADO DE SUBPROGRAMAS Y PROGRAMAS POR CENTRO UNIVERSITARIO, SEMS Y ENTIDADES DE LA ADMINISTRACIÓN GENERAL (Forma UP-013) | 11 |
| • FONDOS EXTRAORDINARIOS FEDERALES (Forma UP-013A) | |
| • DETALLE DE RECURSOS CON OPERACIÓN EN RED ASIGNADOS A LA ADMINISTRACIÓN GENERAL (Forma UP-013B) | 18 |
| • DISTRIBUCION DE RECURSOS COMPROMETIDOS POR SUBPROGRAMAS DE SALDOS DE EJERCICIOS ANTERIORES -SDEA (Forma UP-013C) | 19 |
| • SERVICIOS PERSONALES DE LA RED UNIVERSITARIA (Forma UP-014) | 22 |
| | 27 |



INDICE

- SERVICIOS PERSONALES Y GASTO DE OPERACIÓN DE LA RED UNIVERSITARIA (Forma UP-015)

continuación
29

ANEXOS

1. ESTIMADO DE INGRESOS POR SERVICIOS ESCOLARES
2. ESTIMADO DE INGRESOS Y EGRESOS DE ENTIDADES ECONÓMICAS
3. POLÍTICAS Y NORMAS PARA EL PRESUPUESTO
4. GRÁFICAS

30
31
32
40



ESTIMADO DE RECURSOS DISPONIBLES PARA 2000

17-03- 2000

Fecha

(Cantidades en Pesos)

| Concepto | Fuente | Ordinario | % | % | % | Extraordinario | % | % | % | Total | % | % | % |
|---|---|----------------------|---------------|---------------|---------------|--------------------|---------------|---------------|---------------|----------------------|---------------|---------------|---------------|
| ESTIMADO INICIAL DE INGRESOS POR FUENTE | FEDERAL | 1,200,090,978 | 50.50 | 48.80 | 44.14 | 47,018,817 | 31.98 | 12.22 | 4.71 | 1,247,109,795 | 49.42 | 43.85 | 33.54 |
| | ESTATAL | 1) 1,176,534,000 | 49.50 | 47.85 | 43.27 | 2) 100,000,000 | 68.02 | 25.98 | 10.01 | 1,276,534,000 | 50.58 | 44.89 | 34.34 |
| | SUBTOTAL SUBSIDIOS | 2,376,624,978 | 100.00 | | | 147,018,817 | 100.00 | | | 2,523,643,795 | 100.00 | | |
| | INGRESOS PROPIOS | 82,320,662 | | 3.35 | 3.03 | 237,861,519 | | 61.80 | 23.81 | 320,182,181 | | 11.26 | 8.61 |
| SUBTOTAL | INGRESOS | 2,458,945,640 | | 100.00 | | 384,880,336 | | 100.00 | | 2,843,825,976 | | 100.00 | |
| SALDOS DE EJERCICIOS ANTERIORES | RECURSOS NO EJERCIDOS EN EL AÑO 1999, DESTINADOS A PROGRAMAS CUYA APLICACIÓN CONCLUIRÁ EN EL EJERCICIO 2000 | | | | | 451,148,244 | 73.47 | | | 451,148,244 | 51.62 | | |
| | REMANENTE NO COMPROMETIDO DEL EJERCICIO 1999 | 259,854,000 | 100.00 | | | | | | | 259,854,000 | 29.73 | | |
| | RESERVA CONTINGENTE | | | | | 162,943,312 | 26.53 | | | 162,943,312 | 18.65 | | |
| SUBTOTAL | | 259,854,000 | 100.00 | | 9.56 | 614,091,556 | 100.00 | | 61.47 | 873,945,556 | 100.00 | | 23.51 |
| Total | 3) | 2,718,799,640 | | | 100.00 | 998,971,892 | | | 100.00 | 3,717,771,532 | | | 100.00 |

(TABLA No. 1)

FUENTE: DIRECCION DE FINANZAS Y COORDINACION GENERAL ADMINISTRATIVA.

NOTAS:

1) Incluye \$ 20 millones 632 mil pesos para "Preparatorias Oficializadas", \$ 11 millones 140 mil pesos como aportacion por incremento de Aranceles; \$ 740 mil pesos para el "Departamento de Madera, Celulosa y Papel"; \$ 352 mil pesos para la "Feria Internacional del Libro 2000" y \$ 223 mil pesos para el Premio de Literatura Latinoamericana y del Caribe "Juan Rulfo".

2) Incremento aprobado por el Gobierno del Estado.

3) Incluye cifra segun Oficio de la SEP. N° 103/99-935 de Subsidio Federal y Estatal Ordinarios.



ESTIMADO INICIAL DE RECURSOS DISPONIBLES POR
CONCEPTO Y FUENTE

17-03-2000

Fecha (Cantidades en pesos)

| Concepto | Fuente Federal | | | | |
|--|----------------------|-------------------------|-------------------|--------------------|-------------------------|
| | | Estatal | Propios | SDEA | Total |
| ORDINARIOS | | | | | |
| I.-SUBSIDIO IRREDUCTIBLE EN SERVICIOS PERSONALES | | | | | |
| 1. SUELDOS | | | | | |
| 1.1. PERSONAL ACADEMICO | 299,764,232 | 281,027,418 | | | |
| 1.2. PERSONAL ADMINISTRATIVO | 94,465,408 | 87,198,838 | | | |
| 1.3. MANDOS MEDIOS Y SUPERIORES | 118,777,678 | 109,640,933 | | | |
| SUBTOTAL | 513,007,318 | 477,867,189 | | | |
| 2. PRESTACIONES LIGADAS A SUELDOS | | | | | |
| 2.1. PERSONAL ACADEMICO | 232,876,286 | 230,779,726 | | | |
| 2.2. PERSONAL ADMINISTRATIVO | 67,734,932 | 62,524,553 | | | |
| 2.3. MANDOS MEDIOS Y SUPERIORES | 106,094,057 | 97,932,975 | | | |
| SUBTOTAL | 406,705,275 | 391,237,254 | | | |
| 3. PRESTACIONES NO LIGADAS A SUELDOS | | | | | |
| 3.1. PERSONAL ACADEMICO | 36,757,031 | 34,422,568 | | | |
| 3.2. PERSONAL ADMINISTRATIVO | 12,243,735 | 11,301,909 | | | |
| 3.3. MANDOS MEDIOS Y SUPERIORES | 15,321,120 | 14,142,572 | | | |
| SUBTOTAL | 64,321,886 | 59,867,049 | | | |
| 4. CARRERA DOCENTE PERSONAL ACADEMICO | 75,880,241 | 70,043,299 | | | |
| SUBTOTAL I | 1,059,914,720 | 999,014,791 | | | |
| II.-SUBSIDIO IRREDUCTIBLE EN GASTO DE OPERACION | | | | | |
| 1. MATERIALES Y SUMINISTROS | 42,052,877 | 53,255,763 | | | |
| 2. SERVICIOS GENERALES | 98,123,381 | 124,263,446 | | | |
| SUBTOTAL II | 140,176,258 | 177,519,209 | | | 0 |
| SUBTOTAL SUBSIDIO ORDINARIO | 1,200,090,978 | 1,176,534,000 | | | 2,376,624,978 |
| III.- INGRESOS PROPIOS SUBTOTAL III | | | 82,320,662 | | 82,320,662 |
| IV.- SALDOS DISPONIBLES DE EJERCICIOS ANTERIORES (SDEA) | | | | 259,854,000 | 259,854,000 |
| SUBTOTAL IV | | | | 259,854,000 | 259,854,000 |
| TOTAL ORDINARIOS | 1,200,090,978 | 1) 1,176,534,000 | 82,320,662 | 259,854,000 | 2) 2,718,799,640 |

(TABLA No. 2)



ESTIMADO INICIAL DE RECURSOS DISPONIBLES POR
CONCEPTO Y FUENTE

17-03-2000

FECHA

(continuación)

| Concepto | Fuente | | | | |
|--|----------------------|----------------------|--------------------|--------------------|----------------------|
| | Federal | Estatad | Propios | SDEA | Total |
| INGRESOS EXTRAORDINARIOS | | | | | |
| I.- FONDOS ESPECIFICOS: | | | | | |
| 1.- FONDO PARA LA MODERNIZACION DE LA EDUCACION SUPERIOR (FOMES) | 29,154,400 | | | | 29,154,400 |
| 2.- FONDO DE DESARROLLO INSTITUCIONAL (FDI/SEP) | 2,300,000 | | | | 2,300,000 |
| 3.- PROGRAMA DE APOYO AL DESARROLLO UNIVERSITARIO (PROADU) | 1,240,640 | | | | 1,240,640 |
| 4.- PROGRAMA DE MEJORAMIENTO DEL PROFESORADO DE LAS INSTITUCIONES DE EDUCACION SUPERIOR (PROMEP) | | | | | 0 |
| 5.- PROGRAMA DE MOVILIDAD DE EDUCACION SUPERIOR DE AMERICA DEL NORTE (PROMESAN) | 252,782 | | | | 252,782 |
| 6.- CONSEJO NACIONAL DE CIENCIA Y TECNOLOGIA (CONACyT) | 9,651,203 | | | | 9,651,203 |
| 7.- SISTEMA DE INVESTIGACION "JOSE MA. MORELOS" (SIMORELOS) | 1,949,142 | | | | 1,949,142 |
| 8.- OTROS | 2,470,650 | 3) 100,000,000 | | | 102,470,650 |
| SUBTOTAL I | 47,018,817 | 100,000,000 | | | 147,018,817 |
| II.- INGRESOS PROPIOS SUBTOTAL II | | | 237,861,519 | | 237,861,519 |
| III.- SALDOS DISPONIBLES DE EJERCICIOS ANTERIORES (SDEA) | | | | | 0 |
| 1.- COMPROMETIDO | | | | 451,148,244 | 451,148,244 |
| 2.- RESERVA CONTINGENTE | | | | 162,943,312 | 162,943,312 |
| SUBTOTAL III | | | | | 614,091,556 |
| TOTAL EXTRAORDINARIOS | 47,018,817 | 100,000,000 | 237,861,519 | 614,091,556 | 998,971,892 |
| Total | 1,247,109,795 | 1,276,534,000 | 320,182,181 | 873,945,556 | 3,717,771,532 |

FUENTE: DIRECCION DE FINANZAS Y COORDINACION GENERAL ADMINISTRATIVA

(TABLA No. 2)

NOTAS:

1) Incluye \$ 20 millones 632 mil pesos para "Preparatorias Oficializadas", \$ 11 millones 140 mil pesos como aportación por incremento de Aranceles; \$ 740 mil pesos para el "Departamento de Madera, Celulosa y Papel"; \$ 352 mil pesos para la "Feria Internacional del Libro 2000" y \$ 223 mil pesos para el Premio de Literatura Latinoamericana y del Caribe "Juan Rulfo".

2) Incluye cifra segun Oficio de la SEP. N° 103/99-935 de Subsidio Federal y Estatal Ordinarios.

3) Incremento aprobado por el Gobierno del Estado.



ESTIMADO INICIAL DE RECURSOS DISPONIBLES DE INGRESOS PROPIOS
POR CONCEPTO

17-03-2000

Fecha

(Cantidades en pesos)

| Concepto | Ordinario | Extraordinario | Total | % |
|------------------------|-------------------|-----------------------|--------------------|-------------|
| SERVICIOS ESCOLARES | 26,229,028 | 40,821,566 1) | 67,050,594 | 20.94% |
| INCORPORACIONES | 6,091,634 | 14,213,814 | 20,305,448 | 6.34% |
| SERVICIOS NO ESCOLARES | 0 | 40,273,972 | 40,273,972 | 12.58% |
| DONATIVOS | 0 | 18,574,055 | 18,574,055 | 5.80% |
| PRODUCTOS FINANCIEROS | 50,000,000 | 0 | 50,000,000 | 15.62% |
| ENTIDADES ECONOMICAS | 0 | 123,978,112 | 123,978,112 | 38.72% |
| Total | 82,320,662 | 237,861,519 2) | 320,182,181 | 100% |

(TABLA No. 3)

FUENTE: DIRECCION DE FINANZAS Y COORDINACION GENERAL ADMINISTRATIVA

NOTA:

- 1) Cifra que incluye la proyección de Matriculas, Exámenes, Certificaciones, Expediciones de Títulos, Revalidaciones, Expedición de Credenciales y Exámenes de Admisión de 2000.
2) En la tabla no. 5, se distribuyen los ingresos propios ordinarios y extraordinarios, por subprograma.



EGRESOS POR SERVICIOS PERSONALES
Y PROGRAMAS UNIVERSITARIOS

17-03-2000

Fecha

(Cantidades en pesos)

| | Concepto | | | % | % | % |
|--------------|--|---------------|----------------------|---------------|--------------|--------------|
| | SERVICIOS PERSONALES | | | | | |
| | SUELDOS AL PERSONAL | 1,025,452,000 | | 48.74 | | |
| | PRESTACIONES LIGADAS A SUELDOS | 549,468,000 | | 26.12 | | |
| | SISTEMA DE SEGURIDAD SOCIAL | 386,752,000 | | 18.39 | | |
| | PRESTACIONES NO LIGADAS A SUELDOS | 28,622,000 | | 1.36 | | |
| | JUBILADOS Y PENSIONADOS | 103,790,000 | | 4.93 | | |
| | BONOS POR AJUSTE DE HOMOLOGACION | 5,594,000 | | 0.27 | | |
| | MAESTROS EMERITOS | 3,908,000 | | 0.19 | | |
| | TOTAL SERVICIOS PERSONALES | | 2,103,586,000 | 100.00 | | 56.58 |
| CLAVE | PROGRAMAS UNIVERSITARIOS | | | | | |
| 01.- | PERSONAL ACADEMICO | | | | | |
| | 1.1. FORMACION DEL PERSONAL ACADEMICO | 9,010,000 | | 5.55 | | |
| | 1.2. ACTUALIZACION DEL PERSONAL ACADEMICO | 7,506,000 | | 4.62 | | |
| | 1.3. ESTIMULOS ACADEMICOS | 145,924,000 | | 89.83 | | |
| | SUBTOTAL | | 162,440,000 | 100.00 | 20.20 | |
| 02.- | ALUMNOS | | | | | |
| | 2.1. MEJORAMIENTO DE LOS PROCESOS DE SELECCION DEL ESTUDIANTE | 7,838,000 | | 25.85 | | |
| | 2.2. ORIENTACION EDUCATIVA | 4,027,000 | | 13.29 | | |
| | 2.3. ESTUDIANTES SOBRESALIENTES | 6,626,000 | | 21.86 | | |
| | 2.4. DESARROLLO DE ACTIVIDADES EXTRACURRICULARES | 10,267,000 | | 33.88 | | |
| | 2.5. SEGUIMIENTO DE EGRESADOS | 1,553,000 | | 5.12 | | |
| | SUBTOTAL | | 30,311,000 | 100.00 | 3.77 | |
| 03.- | DOCENCIA Y ORGANIZACION ACADEMICA | | | | | |
| | 3.1. DESARROLLO DEL POSGRADO | 13,273,000 | | 33.25 | | |
| | 3.2. DESARROLLO DE LAS MODALIDADES ABIERTA Y A DISTANCIA | 1,355,000 | | 3.39 | | |
| | 3.3. EVALUACION Y ACTUALIZACION CURRICULAR | 5,395,000 | | 13.52 | | |
| | 3.4. INTERCAMBIO ACADEMICO | 5,676,000 | | 14.22 | | |
| | 3.5. SUPERVISION DE ESTUDIOS INCORPORADOS | 14,214,000 | | 35.62 | | |
| | SUBTOTAL | | 39,913,000 | 100.00 | 4.96 | |
| 04.- | INVESTIGACION | | | | | |
| | 4.1. DESARROLLO Y OPERACION BASICA DE LA INVESTIGACION | 25,036,000 | | 64.23 | | |
| | 4.2. FORTALECIMIENTO DE LA INFRAESTRUCTURA PARA LA INVESTIGACION | 13,944,000 | | 35.77 | | |
| | SUBTOTAL | | 38,980,000 | 100.00 | 4.85 | |

(TABLA No. 4)



EGRESOS POR SERVICIOS PERSONALES
Y PROGRAMAS UNIVERSITARIOS

17-03-2000

Fecha

(continuación)

| | Concepto | Parcial | Monto | % | % | % |
|------|---|-------------|--------------------|---------------|--------------|---|
| 05.- | EXTENSION Y VINCULACION | | | | | |
| | 5.1. ACUDE | 3,494,000 | | 15.33 | | |
| | 5.2. APOYO A PUBLICACIONES | 4,615,000 | | 20.24 | | |
| | 5.3. DIFUSION CULTURAL | 13,777,000 | | 60.43 | | |
| | 5.4. SERVICIO SOCIAL | 912,000 | | 4.00 | | |
| | SUBTOTAL | | 22,798,000 | 100.00 | 2.83 | |
| 06.- | INFRAESTRUCTURA Y APOYO | | | | | |
| | 6.1. INFRAESTRUCTURA FISICA | 107,839,000 | | 47.09 | | |
| | 6.2. FORTALECIMIENTO DE BIBLIOHEMEROTECAS Y BANCOS DE INFORMACION | 33,529,000 | | 14.64 | | |
| | 6.3. COMPUTO Y TELECOMUNICACIONES | 56,844,000 | | 24.82 | | |
| | 6.4. LABORATORIOS | 28,638,000 | | 12.50 | | |
| | 6.5. TELEVISION Y VIDEO | 2,181,000 | | 0.95 | | |
| | SUBTOTAL | | 229,031,000 | 100.00 | 28.50 | |
| 07.- | FINANCIAMIENTO | | | | | |
| | 7.1. FORTALECIMIENTO Y CREACION DE FUENTES DE INGRESOS PROPIOS | 60,000,000 | | 99.50 | | |
| | 7.2. FORTALECIMIENTO DE LA GESTION DE RECURSOS EXTRAORDINARIOS | 300,000 | | 0.50 | | |
| | SUBTOTAL | | 60,300,000 | 100.00 | 7.50 | |
| 08.- | ADMINISTRACION | | | | | |
| | 8.1. SISTEMAS Y PROCEDIMIENTOS | 300,000 | | 4.17 | | |
| | 8.2. PROFESIONALIZACION DEL PERSONAL ADMINISTRATIVO | 2,400,000 | | 33.33 | | |
| | 8.3. ESTIMULOS A LA CARRERA ADMINISTRATIVA | 4,000,000 | | 55.56 | | |
| | 8.4. PATRIMONIO UNIVERSITARIO | 500,000 | | 6.94 | | |
| | SUBTOTAL | | 7,200,000 | 100.00 | 0.90 | |
| 09.- | GOBIERNO | | | | | |
| | 9.1. NORMATIVIDAD UNIVERSITARIA | 500,000 | | 3.05 | | |
| | 9.2. PLANEACION, PRESUPUESTACION Y EVALUACION DE LA RED UNIVERSITARIA | 3,393,000 | | 20.68 | | |
| | 9.3. ORGANOS COLEGIADOS DE GOBIERNO | 1,111,000 | | 6.77 | | |
| | 9.4. ORGANOS COLEGIADOS DE COORDINACION Y SEGUIMIENTO | 1,000,000 | | 6.10 | | |
| | 9.5. COMUNICACION SOCIAL | 8,000,000 | | 48.77 | | |
| | 9.6. FORMACION DIRECTIVA | 2,400,000 | | 14.63 | | |
| | SUBTOTAL | | 16,404,000 | 100.00 | 2.04 | |
| 10.- | NORMALIZACION E IMPULSO A LA RED | | | | | |
| | 10.1. CONSOLIDACION DEL MODELO DEPARTAMENTAL Y DEL SIST. DE CREDITOS | 1,000,000 | | 1.56 | | |
| | 10.2. SISTEMA INTEGRAL DE INFORMACION Y ADMINISTRACION UNIVERSITARIA | 10,930,000 | | 17.10 | | |
| | 10.3. INNOVACION EDUCATIVA | 6,550,000 | | 10.25 | | |
| | 10.4. APOYO AL DESARROLLO DE LA RED UNIVERSITARIA | 45,424,000 | | 71.09 | | |
| | SUBTOTAL | | 63,904,000 | 100.00 | 7.95 | |

(TABLA No. 4)



EGRESOS POR SERVICIOS PERSONALES
Y PROGRAMAS UNIVERSITARIOS

17-03-2000

Fecha

(continuación)

| | Concepto | Parcial | Monto | % | % | % |
|------|---|-------------|----------------------|---------------|---------------|---------------|
| 11.- | GASTOS DE OPERACION ADMINISTRATIVA | | | | | |
| | 11.1.GASTOS MENORES | 17,998,000 | | 13.78 | | |
| | 11.2.MATERIALES Y SUMINISTROS | 32,193,000 | | 24.64 | | |
| | 11.3.SERVICIOS BASICOS | 57,666,000 | | 44.13 | | |
| | 11.4.BIENES MUEBLES Y OTROS ACTIVOS | 22,798,000 | | 17.45 | | |
| | SUBTOTAL | | 130,655,000 | 100.00 | 16.25 | |
| 12.- | PROGRAMAS ESPECIALES | | | | | |
| | 12.1.PROYECTOS ESPECIALES | 2,000,000 | | 100.00 | | |
| | SUBTOTAL | | 2,000,000 | 100.00 | 0.25 | |
| | TOTAL PROGRAMAS UNIVERSITARIOS | | 803,936,000 | | 100.00 | 21.62 |
| | ENTIDADES ECONOMICAS | | 123,978,112 | | | 3.33 |
| | SALDOS DE EJERCICIOS ANTERIORES | | | | | |
| | RECURSOS NO EJERCIDOS EN EL AÑO 1999, DESTINADOS A PROGRAMAS CUYA APLICACIÓN CONCLUIRÁ EN EL EJERCICIO 2000 | 451,148,124 | | | | |
| | ARANCELES COMPROMETIDOS | 21,332,550 | | | | |
| | INGRESOS PROPIOS COMPROMETIDOS DE LAS ENTIDADES QUE LOS GENEREN | 50,848,434 | | | | |
| | TOTAL REMANTE POR DISTRIBUIR | | 523,329,108 | | | 14.09 |
| | RESERVA CONTINGENTE | | 162,943,312 | | | 4.38 |
| | Total | | 3,717,772,532 | | | 100.00 |

(TABLA No. 4)

FUENTE: DIRECCION DE FINANZAS Y COORDINACION GENERAL ADMINISTRATIVA



17-03-2000

EGRESOS POR SERVICIOS PERSONALES Y
PROGRAMAS UNIVERSITARIOS SEGUN FUENTE DE INGRESOSFecha
(Cantidades en miles de pesos)

| Concepto | Ordinarios | | | | Extraordinarios (2) | | | | | | | | | | | | | Estatales (D) | | | Total (A+B+C+D) | Total (1+2) |
|--|--------------|------------------|--------|-----------|---------------------|--------------|---------|--------|------------|--------|--------|----------|---------|------------|-------|--------------|-------|---------------|--------|-----------|-----------------|-------------|
| | Subsidio | Ingresos Propios | "SDEA" | Subtotal | Ingresos Propios | Subtotal (A) | "SIDEA" | FOMES | F.D.I./SEP | PROADU | PROMEP | PROMESAN | CONACYT | SIMORE-LOS | Otros | Subtotal (C) | Otros | Subtotal (D) | | | | |
| SERVICIOS PERSONALES | | | | | | | | | | | | | | | | | | | | | | |
| SUELDOS AL PERSONAL | 1,015,859 | | | 1,015,859 | | - | | | | | | | | | | | 9,593 | 9,593 | 9,593 | 1,025,452 | | |
| PRESTACIONES LIGADAS A SUELDOS | 543,371 | | 2) | 1,000 | 544,371 | - | | | | | | | | | | | 5,097 | 5,097 | 5,097 | 549,468 | | |
| SISTEMA DE SEGURIDAD SOCIAL | 370,279 | | 3) | 13,000 | 383,279 | - | | | | | | | | | | | 3,473 | 3,473 | 3,473 | 386,752 | | |
| PRESTACIONES NO LIGADAS A SUELDOS | 28,356 | | | | 28,356 | - | | | | | | | | | | | 266 | 266 | 266 | 28,622 | | |
| JUBILADOS Y PENSIONADOS | 103,790 | | | | 103,790 | - | | | | | | | | | | | | | | 103,790 | | |
| BONOS POR AJUSTE DE HOMOLOGACION | 5,594 | | | | 5,594 | - | | | | | | | | | | | | | | 5,594 | | |
| MAESTROS EMERITOS | 3,908 | | | | 3,908 | - | | | | | | | | | | | | | | 3,908 | | |
| TOTAL SERVICIOS PERSONALES | 1) 2,071,157 | | | 14,000 | 2,085,157 | - | | | | | | | | | | | 4) | 18,429 | 18,429 | 18,429 | 2,103,586 | |
| CLAVE PROGRAMAS UNIVERSITARIOS | | | | | | | | | | | | | | | | | | | | | | |
| 01.- PERSONAL ACADEMICO | | | | | | | | | | | | | | | | | | | | | | |
| 1.1. FORMACION DEL PERSONAL ACADEMICO | 8,000 | | | 220 | 8,220 | - | | 82 | | 108 | | | 600 | | | 790 | | | 790 | 9,010 | | |
| 1.2. ACTUALIZACION DEL PERSONAL ACADEMICO | 5,983 | | | 712 | 6,695 | - | | | | | | | | | | | 811 | 811 | 811 | 7,506 | | |
| 1.3. ESTIMULOS ACADEMICOS | 145,924 | | | | 145,924 | - | | | | | | | | | | | | | | 145,924 | | |
| SUBTOTAL | 159,907 | | | 932 | 160,839 | - | | 82 | | 108 | - | | 600 | - | | 790 | 811 | 811 | 1,601 | 162,440 | | |
| 02.- ALUMNOS | | | | | | | | | | | | | | | | | | | | | | |
| 2.1. MEJORAMIENTO DE LOS PROCESOS DE SELECC. DEL EST. | | | | | 5) | 7,838 | 7,838 | | | | | | | | | | | | 7,838 | 7,838 | | |
| 2.2. ORIENTACION EDUCATIVA | | 3,715 | | 242 | 3,957 | - | | | | | | | | | | | 70 | 70 | 70 | 4,027 | | |
| 2.3. ESTUDIANTES SOBRESALIENTES | 4,876 | | | | 4,876 | - | | | | | | | | | | | 1,750 | 1,750 | 1,750 | 6,626 | | |
| 2.4. DESARROLLO DE ACTIVIDADES EXTRAC. | 5,620 | 1,000 | | 3,492 | 10,112 | - | | | | | | | | | | | 155 | 155 | 155 | 10,267 | | |
| 2.5. SEGUIMIENTO DE EGRESADOS | 1,136 | | | 282 | 1,418 | - | | | | 70 | | | | | | 70 | 65 | 65 | 135 | 1,553 | | |
| SUBTOTAL | 11,632 | 4,715 | | 4,016 | 20,363 | 7,838 | 7,838 | - | | 70 | - | | | - | | 70 | 2,040 | 2,040 | 9,948 | 30,311 | | |
| 03.- DOCENCIA Y ORGANIZACION ACADEMICA | | | | | | | | | | | | | | | | | | | | | | |
| 3.1. DESARROLLO DEL POSGRADO | 4,983 | | | 2,590 | 7,573 | - | | 1,695 | | | | | 3,204 | | | 4,899 | 801 | 801 | 5,700 | 13,273 | | |
| 3.2. DESARROLLO DE LAS MODALIDADES ABIERTA Y A DISTANCIA | | 1,000 | | 205 | 1,205 | - | | | | | | | | | | | 150 | 150 | 150 | 1,355 | | |
| 3.3. EVALUACION Y ACTUALIZACION CURRICULAR | 2,982 | | | 1,412 | 4,394 | - | | 318 | | 340 | | | | | | 658 | 343 | 343 | 1,001 | 5,395 | | |
| 3.4. INTERCAMBIO ACADEMICO | 3,983 | | | 473 | 4,456 | - | | | | | | 253 | 163 | | 51 | 467 | 753 | 753 | 1,220 | 5,676 | | |
| 3.5. SUPERVISION DE ESTUDIOS INCORPORADOS | | | | | | - | 14,214 | 14,214 | | | | | | | | | | | 14,214 | 14,214 | | |
| SUBTOTAL | 11,948 | 1,000 | | 4,680 | 17,628 | 14,214 | 14,214 | 2,013 | - | 340 | - | 253 | 3,367 | | 51 | 6,024 | 2,047 | 2,047 | 22,285 | 39,913 | | |
| 04.- INVESTIGACION | | | | | | | | | | | | | | | | | | | | | | |
| 4.1. DESARROLLO Y OPERACION BASICA DE LA INVEST. | 6) 7,723 | | | 6,168 | 13,889 | - | | | | 32 | | | 5,684 | 1,949 | 2,419 | 10,084 | 1,063 | 1,063 | 11,147 | 25,036 | | |
| 4.2. FORTALECIMIENTO DE LA INFRAESTRUCTURA PARA LA INVEST. | 8,999 | | | 759 | 9,758 | - | | 3,825 | | | | | | | | 3,825 | 361 | 361 | 4,186 | 13,944 | | |
| SUBTOTAL | 16,722 | | | 6,925 | 23,647 | - | | 3,825 | - | 32 | - | | 5,684 | 1,949 | 2,419 | 13,909 | 1,424 | 1,424 | 15,333 | 38,980 | | |
| 05.- EXTENSION Y VINCULACION | | | | | | | | | | | | | | | | | | | | | | |
| 5.1. ACUDE | 1,673 | | | 189 | 1,862 | - | | | | | | | | | | | 1,632 | 1,632 | 1,632 | 3,494 | | |
| 5.2. APOYO A PUBLICACIONES | 3,300 | | | 733 | 4,033 | - | | | | | | | | | | | 582 | 582 | 582 | 4,615 | | |
| 5.3. DIFUSION CULTURAL | 7) 5,148 | 1,700 | | 6,224 | 13,072 | - | | | | | | | | | | | 705 | 705 | 705 | 13,777 | | |

(TABLA No. 5)



17-03-2000

EGRESOS POR SERVICIOS PERSONALES Y
PROGRAMAS UNIVERSITARIOS SEGUN FUENTE DE INGRESOS

Fecha

(continuación)

| Concepto | Ordinario (1) | | | | Extraordinarios (2) | | | | | | | | | | | | | | Total (A+B+C+D) | Total (1+2) |
|--|---------------|---------------------|----------------|----------------|---------------------|-----------------|--------|---------------|--------------|------------|--------|----------|---------|----------------|-------|-----------------|------------------------|-----------------|--------------------|----------------|
| | Subsidio | Ingresos Propios | "SDEA" | Subtotal | Ingresos Propios | Subtotal (A) | "SDEA" | FOMES | F.D.I./SEP | PROADU | PROMEP | PROMESAN | CONACYT | SIMORE- LOS | Otros | Subtotal (C) | Estatales (D) Otros | Subtotal (D) | | |
| 5.4. SERVICIO SOCIAL | | 500 | 412 | 912 | | | | | | | | | | | | | | | | 912 |
| SUBTOTAL | 10,121 | 2,200 | 7,558 | 19,879 | | | | | | | | | | | | | 2,919 | 2,919 | 2,919 | 22,798 |
| 06.- INFRAESTRUCTURA Y APOYO | | | | | | | | | | | | | | | | | | | | |
| 6.1. INFRAESTRUCTURA FISICA | | 2,123 | 8) | 74,377 | 76,500 | | | | | | | | | | | | 31,339 | 31,339 | 31,339 | 107,839 |
| 6.2. FORTALECIMIENTO DE BIBLIOTHEMEROT.Y BCOS. DE INFORM. | | 10,000 | 5,558 | 15,558 | | | | 2,279 | | 691 | | | | | | 2,970 | 15,000 | 15,000 | 17,970 | 33,529 |
| 6.3. COMPUTO Y TELECOMUNIC. | | 6,000 | 15,404 | 21,404 | 9) | 8,000 | 8,000 | 6,961 | | | | | | | | 6,961 | 20,479 | 20,479 | 35,440 | 56,844 |
| 6.4. LABORATORIOS | 15,000 | | 6,412 | 21,412 | | | | 4,371 | | | | | | | | 4,371 | 2,855 | 2,855 | 7,226 | 28,638 |
| 6.5. TELEVISION Y VIDEO | | 750 | 1,214 | 1,964 | | | | | | | | | | | | | 217 | 217 | 217 | 2,181 |
| SUBTOTAL | 15,000 | 18,873 | 102,966 | 136,839 | 8,000 | 8,000 | | 13,611 | | 691 | | | | | | 14,302 | 69,890 | 69,890 | 92,192 | 229,031 |
| 07.- FINANCIAMIENTO | | | | | | | | | | | | | | | | | | | | |
| 7.1. FORTALEC. Y CREACION DE FUENTES DE ING. PROPIOS | 11,140 | | 48,860 | 60,000 | | | | | | | | | | | | | | | | 60,000 |
| 7.2. FORTALEC. DE LA GESTION DE REC. EXTRAORD. | 300 | | | 300 | | | | | | | | | | | | | | | | 300 |
| SUBTOTAL | 11,440 | | 48,860 | 60,300 | | | | | | | | | | | | | | | | 60,300 |
| 08.- ADMINISTRACION | | | | | | | | | | | | | | | | | | | | |
| 8.1. SISTEMAS Y PROCEDIMIENTOS | 300 | | | 300 | | | | | | | | | | | | | | | | 300 |
| 8.2. PROFESIONALIZ. DEL PERSONAL ADMVO. | 1,200 | 1,200 | | 2,400 | | | | | | | | | | | | | | | | 2,400 |
| 8.3. ESTIMULOS A LA CARRERA ADMINISTRATIVA | 4,000 | | | 4,000 | | | | | | | | | | | | | | | | 4,000 |
| 8.4. PATRIMONIO UNIVERSITARIO | 500 | | | 500 | | | | | | | | | | | | | | | | 500 |
| SUBTOTAL | 6,000 | 1,200 | | 7,200 | | | | | | | | | | | | | | | | 7,200 |
| 09.- GOBIERNO | | | | | | | | | | | | | | | | | | | | |
| 9.1. NORMATIVIDAD UNIVERSITARIA | 500 | | | 500 | | | | | | | | | | | | | | | | 500 |
| 9.2. PLANEACION, PRESUPUESTACION Y EVALUACION DE LA RED UNIV. | 2,000 | 1,000 | 384 | 3,384 | | | | | | | | | | | | | 9 | 9 | 9 | 3,393 |
| 9.3. ORGANOS COLEGIADOS DE GOBIERNO | 1,000 | | 111 | 1,111 | | | | | | | | | | | | | | | | 1,111 |
| 9.4. ORGANOS COLEGIADOS DE COORD. Y SEGUIMIENTO | 600 | 400 | | 1,000 | | | | | | | | | | | | | | | | 1,000 |
| 9.5. COMUNICACION SOCIAL | | 5,000 | 3,000 | 8,000 | | | | | | | | | | | | | | | | 8,000 |
| 9.6. FORMACION DIRECTIVA | | | 2,400 | 2,400 | | | | | | | | | | | | | | | | 2,400 |
| SUBTOTAL | 4,100 | 6,400 | 5,895 | 16,395 | | | | | | | | | | | | | 9 | 9 | 9 | 16,404 |
| 10.- NORMALIZACION E IMPULSO A LA RED | | | | | | | | | | | | | | | | | | | | |
| 10.1. CONSOLID. DEL MOD. DEPART. Y DEL SIST. DE CREDITOS | 1,000 | | | 1,000 | | | | | | | | | | | | | | | | 1,000 |
| 10.2. SISTEMA INTEGRAL DE INFORMACION Y ADMINISTRACION UNIVERSITARIA | 6,000 | | 2,000 | 8,000 | | | | 2,930 | | | | | | | | 2,930 | | | 2,930 | 10,930 |
| 10.3. INNOVACION EDUCATIVA | 2,000 | 550 | | 2,550 | | | | 4,000 | | | | | | | | 4,000 | | | 4,000 | 6,550 |
| 10.4. APOYO AL DESARROLLO DE LA RED UNIVERSIT. | 559 | 1,468 | 34,298 | 36,323 | 4,107 | 4,107 | | 2,694 | 2,300 | | | | | | | 4,994 | | | 9,101 | 45,424 |
| SUBTOTAL | 9,559 | 2,018 | 36,298 | 47,873 | 4,107 | 4,107 | | 9,624 | 2,300 | | | | | | | 11,924 | | | 16,031 | 63,904 |
| 11.- GASTOS DE OPERACION ADMINISTRATIVA | | | | | | | | | | | | | | | | | | | | |
| 11.1.- GASTOS MENORES | | 17,295 | 493 | 17,792 | | | | | | | | | | | | | 206 | 206 | 206 | 17,998 |

(TABLA No. 5)



17-03-2000

EGRESOS POR SERVICIOS PERSONALES Y
PROGRAMAS UNIVERSITARIOS SEGUN FUENTE DE INGRESOS

Fecha

(continuación)

| Concepto | Ordinarios (1) | | | | Extraordinarios (2) | | | | | | | | | | | | | | | Sub- Total (A+B+C) | Total (1+2) |
|---|----------------|---------------------|---------|-----------|----------------------|-----------------|---------------|---------|------------|---------------|--------|----------|---------|-----------|-------|-----------------|--------|-----------------|---------|--------------------------|----------------|
| | Subsidio | Ingresos Propios | "SDEA" | Subtotal | Federales (C) | | | | | Estatales (D) | | | | | | | | | | | |
| | | | | | Ingresos Propios (A) | | (B) "SDEA" | FOMES | F.D.I./SEP | PROADU | PROMEP | PROMESAN | CONACYT | SIMORELOS | Otros | Subtotal (C) | Otros | Subtotal (C) | | | |
| | | | | | Ingresos Propios | Subtotal (A) | | | | | | | | | | | | | | | |
| 11.2. MATERIALES Y SUMINISTROS | 24,170 | 6,563 | 1,163 | 31,896 | | | - | | | | | | | | | | 297 | 297 | 297 | 32,193 | |
| 11.3. SERVICIOS BASICOS | 17,969 | 16,538 | 17,005 | 51,512 | 11) | 5,244 | 5,244 | | | | | | | | | | 910 | 910 | 6,154 | 57,666 | |
| 11.4. BIENES MUEBLES Y OTROS ACTIVOS | 6,900 | 5,517 | 7,063 | 19,480 | 13) | 2,300 | 2,300 | | | | | | | | | | 1,018 | 1,018 | 3,318 | 22,798 | |
| SUBTOTAL | 49,039 | 45,917 | 25,724 | 120,680 | | 7,544 | 7,544 | - | - | - | - | - | - | - | - | - | 2,431 | 2,431 | 9,975 | 130,655 | |
| 12.- PROGRAMAS ESPECIALES | | | | | | | | | | | | | | | | | | | | | |
| 12.1. PROYECTOS ESPECIALES | | | 2,000 | 2,000 | | | | | | | | | | | | | | | | 2,000 | |
| SUBTOTAL | - | | 2,000 | 2,000 | | | | - | - | - | - | - | - | - | - | - | | | | 2,000 | |
| TOTAL PROGRAMAS | 305,468 | 82,321 | 245,854 | 633,643 | | 41,703 | 41,703 | - | 29,155 | 2,300 | 1,241 | | 253 | 9,651 | 1,949 | 2,470 | 47,019 | 81,571 | 81,571 | 170,293 | 803,936 |
| ENTIDADES ECONOMICAS | | | | | 123,978 | 123,978 | | | | | | | | | | | | | | 123,978 | 123,978 |
| TOTAL ENTIDADES ECONOMICAS | | | | | 123,978 | 123,978 | | | | | | | | | | | | | | 123,978 | 123,978 |
| SALDOS DISPONIBLES DE EJERCICIOS ANTERIORES | | | | | | | 14) | 451,148 | | | | | | | | | | | | 451,148 | 451,148 |
| ARANCELES COMPROMETIDOS | | | | | 15) | 21,333 | 21,333 | | | | | | | | | | | | | 21,333 | 21,333 |
| INGR. PROPIOS COMPROMETIDOS | | | | | 16) | 50,848 | 50,848 | | | | | | | | | | | | | 50,848 | 50,848 |
| RESERVA CONTINGENTE | | | | | | | 17) | 162,943 | | | | | | | | | | | | 162,943 | 162,943 |
| REMANENTE POR DISTRIBUIR | | | | | | | | | | | | | | | | | | | | | |
| Total | 2,376,625 | 82,321 | 259,854 | 2,718,800 | | 237,862 | 237,862 | 614,091 | 29,155 | 2,300 | 1,241 | - | 253 | 9,651 | 1,949 | 2,470 | 47,019 | 100,000 | 100,000 | 998,972 | 3,717,772 |

FUENTE: DIRECCION DE FINANZAS Y COORDINACION GENERAL ADMINISTRATIVA

(TABLA No. 5)

1) Importe estimado con base a la nómina de la segunda quincena del mes de diciembre de 1999, anualizada, incluyendo el estimado para "Proyectos de Servicios Personales".

2) Corresponde al pago de aguinaldos pendientes de 1999.

3) Aportación de la Universidad al Sistema de Seguridad Social.

4) Fondo destinado por los Centros Universitarios para creación de nuevas plazas.

5) Comprometidos \$ 6 millones 160 mil pesos para pago a College Board y \$ 1 millón 678 mil pesos para proyectos de Control Escolar.

6) Incluye \$ 740 mil pesos para el Departamento de Madera, Celulosa y Papel que otorga el Gobierno del Estado y que administra el CUCEI, y \$ 5 millones para el Centro de Estudios Estratégicos para el Desarrollo (CEED) que se integran con aportación de \$ 170 mil pesos de C. U. Regionales, \$ 275 mil pesos de C. U. Metropolitanos excepto el CUCSH, \$ 2 millones del CUCSH y \$ 775 mil pesos de Vicerrectoría Ejecutiva.

7) Incluye \$ 223 mil pesos como aportación del Gobierno del Estado para el Premio de Literatura Latinoamericana y del Caribe "Juan Rulfo", \$ 1 millón 500 mil pesos para el patronato de la muestra del Cine Mexicano, \$ 352 mil pesos que otorga el Gobierno del Estado y \$ 1 millón 200 mil pesos que aporta la Universidad de Guadalajara ambos para la FIL 2000.

8) Incluye \$ 40 millones del proyecto CONSTRUYE 2000.

9) Comprometidos de reembolso al CENCAR.

10) Incluye \$ 12 millones de pesos para la operación, instalación e inversión de los Campus Universitarios de Ameca y Colotlán, y \$ 23 millones 297 mil pesos del proyecto MEJORA 2000.

11) Incluye \$ 1 millón 829 mil pesos para pago de servicios profesionales por auditoría externa de estados financieros del ejercicio de 1999 y anticipo a cuenta del año 2000, \$ 700 mil pesos para financiar cargos centralizados por servicios de telefonía de larga distancia y celular, pólizas de seguros de bienes inmuebles y automóviles, mantenimiento de copiadoras y otros, \$ 15 millones 500 mil pesos para el pago por consumo de energía eléctrica de la Red Universitaria y \$ 387 mil pesos de proyecto central de seguridad.

12) Comprometidos \$ 1 millón 866 mil pesos de gastos relacionados con expedición de títulos y \$ 3 millones 378 mil pesos para pago de derechos federales a la Dirección General de Profesiones de la S. E. P.

13) Comprometidos \$ 2 millones de pesos para el proyecto de fotocredencialización y \$ 300 mil pesos de gastos de expedición de Títulos, ambas de la Coordinación de Control Escolar.

14) Corresponde a las cifras de la columna de "subprogramas" comprometidos, mas los totales de los proyectos de CONSTRUYE y MEJORA de la forma UP-013, de los Centros Universitarios, del SEMS y de la Administración General.

15) Comprometidos de la proyección de matrículas con base al dictamen de aranceles vigente.

16) Comprometidos sujetos a reembolso a las entidades que los generen: \$ 32 millones 274 mil pesos de servicios no escolares, \$ 3 millones 473 mil pesos de donativos y \$ 15 millones 101 mil pesos de "Peso por Peso".

17) Comprometidos para gastos contingentes o emergentes, con acuerdo de la Comisión de Hacienda del H. Consejo General Universitario.



CONCENTRADO DE SUBPROGRAMAS Y PROGRAMAS
POR CENTRO UNIVERSITARIO, SEMS Y ENTIDADES DE LA ADMINISTRACIÓN GENERAL

17-03-2000

Fecha

| | |
|----------------------------------|------------------|
| SDEA extraordinario | \$ 633,643,963 |
| Subsidio extraordinario | \$ 614,091,556 |
| Ingresos propios extraordinarios | \$ 128,589,816 |
| Presupuesto total | \$ 237,860,519 |
| | \$ 1,614,185,854 |

| Entidades que Presupuestan | | Estructura Programatica | | | | | | | | |
|----------------------------|---|-------------------------|-----------|---------------|-------------|--------------|--------------|-----------|--------------|-----------|
| Código | Nombre | 01.- Personal Académico | | | | 02.- Alumnos | | | | |
| | | 1.1 | 1.2 | 1.3 | Subt. | 2.1 | 2.2 | 2.3 | 2.4 | Subt. |
| 210000 | C.U. DE CS. ECONOMICO ADMINISTRATIVAS | 567,750 | 707,710 | 8,096,439 | 9,371,899 | | 96,900 | 395,760 | 68,400 | 62,700 |
| 220000 | C.U. DE CS. EXACTAS E INGENIERIAS | 724,000 | 1,172,294 | 13,819,962 | 15,716,256 | | 72,000 | 360,840 | 50,000 | 55,000 |
| 230000 | C.U. DE CS. SOCIALES Y HUMANIDADES | 757,000 | 743,750 | 15,419,820 | 16,920,570 | | 54,000 | 325,920 | 37,000 | 55,000 |
| 240000 | C.U. DE CS. DE LA SALUD | 840,000 | 818,290 | 15,099,435 | 16,757,725 | | 60,000 | 337,560 | 41,500 | 55,000 |
| 250000 | C.U. DE ARTE, ARQ.Y DISEÑO | 355,000 | 567,230 | 3,298,932 | 4,221,162 | | 140,000 | 256,080 | 191,000 | 155,000 |
| 260000 | C.U. DE CS. BIOL. Y AGROPECUARIAS | 373,000 | 507,320 | 7,118,748 | 7,999,068 | | 25,000 | 256,080 | 50,000 | 55,000 |
| 270000 | C.U. DE LOS ALTOS | 408,000 | 268,410 | 1,188,525 | 1,864,935 | | 130,000 | 162,960 | 120,000 | 100,000 |
| 280000 | C.U. DE LA CIENEGA | 258,000 | 410,740 | 1,742,481 | 2,411,221 | | 40,000 | 209,520 | 25,000 | 55,000 |
| 290000 | C.U. DEL SUR | 258,000 | 480,970 | 2,081,469 | 2,820,439 | | 125,000 | 197,880 | 145,000 | 120,000 |
| 2A0000 | C.U.DE LA COSTA | 258,000 | 272,600 | 868,140 | 1,398,740 | | 25,000 | 162,960 | 20,000 | 55,000 |
| 2B0000 | C.U. DE LA COSTA SUR | 258,000 | 315,780 | 3,356,808 | 3,930,588 | | 25,000 | 197,880 | 70,000 | 55,000 |
| | TOTAL CENTROS UNIVERSITARIOS | 5,056,750 | 6,265,094 | 72,090,759 | 83,412,603 | 0 | 792,900 | 2,863,440 | 817,900 | 822,700 |
| 300000 | SISTEMA DE EDUCACION MEDIA SUPERIOR | 967,000 | 741,200 | 27,164,514 | 28,872,714 | 0 | 919,000 | 1,613,940 | 656,500 | 184,110 |
| | TOTAL SEMS | 967,000 | 741,200 | 27,164,514 | 28,872,714 | 0 | 919,000 | 1,613,940 | 656,500 | 184,110 |
| 110000 | CONTRALORIA GENERAL | | | | 0 | 0 | 0 | 0 | 0 | 0 |
| 120000 | RECTORIA GENERAL | | | | 0 | | | | | 0 |
| | SUBTOTAL | 0 | 0 | 0 | 0 | 0 | 0 | 0 | 0 | 0 |
| 130000 | VICERRECTORIA EJECUTIVA | | | | 0 | | | | | 0 |
| 131000 | COORD. GRAL. ACADEMICA | 1) 2,196,000 | 500,000 | 2) 46,668,267 | 49,364,267 | | | | | 0 |
| 132000 | COORD. GRAL. ADMINISTRATIVA | | | | 0 | | | | | 0 |
| 133000 | COORD. GRAL. DE EXTENSION | | | | 0 | | | | | 0 |
| 134000 | COORD. GRAL. DE SISTEMAS DE INFORM. | | | | 0 | | | | | 0 |
| 135000 | DIRECCION DE FINANZAS | | | | 0 | | | | | 0 |
| 137000 | UNIDAD DE DESARROLLO INSTITUCIONAL | | | | 0 | | | | | 0 |
| 138000 | COORD. GRAL. DEL SIST. P/ LA INNOV. DEL | | | | 0 | | | | | 0 |
| | SUBTOTAL | 2,196,000 | 500,000 | 46,668,267 | 49,364,267 | 0 | 0 | 0 | 0 | 0 |
| 140000 | SECRETARIA GENERAL | | | | 0 | | | | | 0 |
| 141000 | OFICIALIA MAYOR | | | | 0 | 3) 7,837,926 | | | | 7,837,926 |
| 142000 | OFICINA DEL ABOGADO GENERAL | | | | 0 | | | | | 0 |
| 143000 | OFICINA DE COMUNICACION SOCIAL | | | | 0 | | | | | 0 |
| 144000 | COORD. GRAL. DE PATRIMONIO | | | | 0 | | | | | 0 |
| 145000 | COORD. GRAL. DE SERV. A UNIVERSITARIOS | | | | 0 | | 4) 2,315,000 | 2,148,829 | 5) 8,792,790 | 476,000 |
| | SUBTOTAL | 0 | 0 | 0 | 0 | 7,837,926 | 2,315,000 | 2,148,829 | 8,792,790 | 476,000 |
| | TOTAL ADMINISTRACION GENERAL | 2,196,000 | 500,000 | 46,668,267 | 49,364,267 | 7,837,926 | 2,315,000 | 2,148,829 | 8,792,790 | 476,000 |
| | ENTIDADES ECONOMICAS | | | | 0 | | | | | 0 |
| | INGRESOS PROPIOS COMPROMETIDOS | | | | 0 | | | | | 0 |
| | RESERVA CONTINGENTE | | | | 0 | | | | | 0 |
| | Estimado de egresos | 8,219,750 | 7,506,294 | 145,923,540 | 161,649,584 | 7,837,926 | 4,026,900 | 6,626,209 | 10,267,190 | 1,482,810 |
| | Ordinarios | 8,219,750 | 6,695,294 | 145,923,540 | 160,838,584 | 0 | 3,956,900 | 4,876,209 | 10,112,190 | 1,417,810 |
| | Ingresos propios extraord. | 0 | 0 | 0 | 0 | 7,837,926 | 0 | 0 | 0 | 7,837,926 |
| | SDEA extraordinario | 0 | 0 | 0 | 0 | 0 | 0 | 0 | 0 | 0 |
| | Subsidio extraordinario | 0 | 811,000 | 0 | 811,000 | 0 | 70,000 | 1,750,000 | 155,000 | 65,000 |
| | Estimado de Ingresos | 8,219,750 | 7,506,294 | 145,923,540 | 161,649,584 | 7,837,926 | 4,026,900 | 6,626,209 | 10,267,190 | 1,482,810 |

(UP-013)



CONCENTRADO DE SUBPROGRAMAS Y PROGRAMAS
POR CENTRO UNIVERSITARIO, SEMS Y ENTIDADES DE LA ADMINISTRACIÓN GENERAL

17-03-2000

Fecha

(Continuación)

| Código | Nombre | Estructura Programatica | | | | | | | | | | | |
|----------------------------|---|--|-----------|-----------|-----------|------------|------------|--------------------|------------|------------|------------------------------|-----------|-----------|
| | | 03.- Docencia y Organización Académica | | | | | | 04.- Investigación | | | 05.- Extensión y Vinculación | | |
| | | 3.1 | 3.2 | 3.3 | 3.4 | 3.5 | Subt. | 4.1 | 4.2 | Subt. | 5.1 | 5.2 | |
| 210000 | C.U. DE CS. ECONOMICO ADMINISTRATIVAS | 3,083,210 | 188,880 | 490,870 | 283,000 | 3,014,145 | 7,060,105 | 882,590 | 1,255,000 | 2,137,590 | 153,900 | 193,800 | |
| 220000 | C.U. DE CS. EXACTAS E INGENIERIAS | 1,043,344 | 91,660 | 404,996 | 709,118 | 770,764 | 3,019,882 | 7 | 2,331,250 | 1,437,546 | 3,768,796 | 55,000 | 349,512 |
| 230000 | C.U. DE CS. SOCIALES Y HUMANIDADES | 566,990 | 114,430 | 241,640 | 603,280 | 1,927,864 | 3,454,204 | 8 | 6,467,940 | 1,158,400 | 7,626,340 | 40,000 | 383,000 |
| 240000 | C.U. DE CS. DE LA SALUD | 929,660 | 135,640 | 331,090 | 259,280 | 0 | 1,655,670 | 634,000 | 873,770 | 1,507,770 | 50,000 | 105,000 | |
| 250000 | C.U. DE ARTE, ARQ.Y DISEÑO | 431,660 | 196,940 | 383,110 | 497,130 | 255,041 | 1,763,881 | 429,160 | 394,480 | 823,640 | 175,000 | 228,000 | |
| 260000 | C.U. DE CS. BIOL. Y AGROPECUARIAS | 490,500 | 105,650 | 303,790 | 409,130 | 0 | 1,309,070 | 1,095,390 | 1,477,680 | 2,573,070 | 95,000 | 263,000 | |
| 270000 | C.U. DE LOS ALTOS | 137,280 | 100,000 | 179,100 | 186,600 | 0 | 602,980 | 358,850 | 431,030 | 789,880 | 200,000 | 200,000 | |
| 280000 | C.U. DE LA CIENEGA | 436,780 | 54,930 | 318,850 | 198,520 | 0 | 1,009,080 | 306,570 | 335,940 | 642,510 | 50,000 | 417,500 | |
| 290000 | C.U. DEL SUR | 188,990 | 123,810 | 400,880 | 493,160 | 0 | 1,206,840 | 518,260 | 353,800 | 872,060 | 100,000 | 200,000 | |
| 2A0000 | C.U.DE LA COSTA | 221,600 | 55,600 | 171,510 | 165,080 | 0 | 613,790 | 286,090 | 295,840 | 581,930 | 105,000 | 53,000 | |
| 2B0000 | C.U. DE LA COSTA SUR | 395,180 | 37,800 | 166,590 | 158,400 | 0 | 757,970 | 436,160 | 571,390 | 1,007,550 | 170,000 | 53,000 | |
| | TOTAL CENTROS UNIVERSITARIOS | 7,925,194 | 1,205,340 | 3,392,426 | 3,962,698 | 5,967,814 | 22,453,472 | 13,746,260 | 8,584,876 | 22,331,136 | 1,193,900 | 2,445,812 | |
| 300000 | SISTEMA DE EDUCACION MEDIA SUPERIOR | 49,150 | 50,000 | 1,144,550 | 346,080 | 8,246,000 | 9,835,780 | 606,120 | 634,450 | 1,240,570 | 100,000 | 169,360 | |
| | TOTAL SEMS | 49,150 | 50,000 | 1,144,550 | 346,080 | 8,246,000 | 9,835,780 | 606,120 | 634,450 | 1,240,570 | 100,000 | 169,360 | |
| 110000 | CONTRALORIA GENERAL | 0 | 0 | 0 | | | 0 | | | 0 | | | |
| 120000 | RECTORIA GENERAL | | | | | | 0 | | | 0 | | | |
| | SUBTOTAL | 0 | 0 | 0 | 0 | | 0 | 0 | 0 | 0 | 0 | 0 | |
| 130000 | VICERRECTORIA EJECUTIVA | | | | | | 0 | | | 0 | | | |
| 131000 | COORD. GRAL. ACADEMICA | 400,000 | 100,000 | 200,000 | 900,000 | | 1,600,000 | 600,000 | 900,000 | 1,500,000 | | | |
| 132000 | COORD. GRAL. ADMINISTRATIVA | | | | | | 0 | | | 0 | | | |
| 133000 | COORD. GRAL. DE EXTENSION | | | | | | 0 | | | 0 | 2,200,000 | 2,000,000 | |
| 134000 | COORD. GRAL. DE SISTEMAS DE INFORM. | | | | | | 0 | | | 0 | | | |
| 135000 | DIRECCION DE FINANZAS | | | | | | 0 | | | 0 | | | |
| 137000 | UNIDAD DE DESARROLLO INSTITUCIONAL | | | | | | 0 | | | 0 | | | |
| 138000 | COORD. GRAL. DEL SIST. P/ LA INNOV. DEL | | | | | | 0 | | | 0 | | | |
| | SUBTOTAL | 400,000 | 100,000 | 200,000 | 900,000 | | 1,600,000 | 600,000 | 900,000 | 1,500,000 | 2,200,000 | 2,000,000 | |
| 140000 | SECRETARIA GENERAL | | | | | | 0 | | | 0 | | | |
| 141000 | OFICIALIA MAYOR | | | | | | 0 | | | 0 | | | |
| 142000 | OFICINA DEL ABOGADO GENERAL | | | | | | 0 | | | 0 | | | |
| 143000 | OFICINA DE COMUNICACION SOCIAL | | | | | | 0 | | | 0 | | | |
| 144000 | COORD. GRAL. DE PATRIMONIO | | | | | | 0 | | | 0 | | | |
| 145000 | COORD. GRAL. DE SERV. A UNIVERSITARIOS | | | | | | 0 | | | 0 | | | |
| | SUBTOTAL | 0 | 0 | 0 | 0 | | 0 | 0 | 0 | 0 | 0 | 0 | |
| | TOTAL ADMINISTRACION GENERAL | 400,000 | 100,000 | 200,000 | 900,000 | 0 | 1,600,000 | 600,000 | 900,000 | 1,500,000 | 2,200,000 | 2,000,000 | |
| | ENTIDADES ECONOMICAS | | | | | | 0 | | | 0 | | | |
| | INGRESOS PROPIOS COMPROMETIDOS | | | | | | 0 | | | 0 | | | |
| | RESERVA CONTINGENTE | | | | | | 0 | | | 0 | | | |
| Estimado de egresos | | 8,374,344 | 1,355,340 | 4,736,976 | 5,208,778 | 6) | 14,213,814 | 33,889,252 | 14,952,380 | 10,119,326 | 25,071,706 | 3,493,900 | 4,615,172 |
| | | | | | | | | | | | | | |
| Ordinarios | | 7,573,344 | 1,205,340 | 4,393,976 | 4,455,778 | 0 | 17,628,438 | 13,889,380 | 9,758,326 | 23,647,706 | 1,861,900 | 4,033,172 | |
| Ingresos propios extraord. | | 0 | 0 | 0 | 0 | 14,213,814 | 14,213,814 | 0 | 0 | 0 | 0 | 0 | |
| SDEA extraordinario | | 0 | 0 | 0 | 0 | 0 | 0 | 0 | 0 | 0 | 0 | 0 | |
| Subsidio extraordinario | | 801,000 | 150,000 | 343,000 | 753,000 | 0 | 2,047,000 | 1,063,000 | 361,000 | 1,424,000 | 1,632,000 | 582,000 | |
| Estimado de Ingresos | | 8,374,344 | 1,355,340 | 4,736,976 | 5,208,778 | 14,213,814 | 33,889,252 | 14,952,380 | 10,119,326 | 25,071,706 | 3,493,900 | 4,615,172 | |

(UP-013)



CONCENTRADO DE SUBPROGRAMAS Y PROGRAMAS
POR CENTRO UNIVERSITARIO, SEMS Y ENTIDADES DE LA ADMINISTRACIÓN GENERAL

17-03-2000

Fecha (Continuación)

| Entidades que Presupuestan | | Estructura Programatica | | | | | | | | | | | |
|----------------------------|---|------------------------------|------------|------------|------------------------------|-------------|------------|------------|-----------|-------------|---------------------|---------|------------|
| Código | Nombre | 05.- Extensión y Vinculación | | | 06.- Infraestructura y Apoyo | | | | | | 07.- Financiamiento | | |
| | | 5.3 | 5.4 | Subt. | 6.1 | 6.2 | 6.3 | 6.4 | 6.5 | Subt. | 7.1 | 7.2 | Subt. |
| 210000 | C.U. DE CS. ECONOMICO ADMINISTRATIVAS | 102,600 | | 450,300 | | 0 | | 1,140,000 | 71,250 | 1,211,250 | | | 0 |
| 220000 | C.U. DE CS. EXACTAS E INGENIERIAS | 90,000 | | 494,512 | | 0 | | 1,985,764 | 391,088 | 2,376,852 | | | 0 |
| 230000 | C.U. DE CS. SOCIALES Y HUMANIDADES | 90,000 | | 513,000 | | 0 | | 1,000,000 | 62,500 | 1,062,500 | | | 0 |
| 240000 | C.U. DE CS. DE LA SALUD | 90,000 | | 245,000 | | 0 | | 7,141,000 | 62,500 | 7,203,500 | | | 0 |
| 250000 | C.U. DE ARTE, ARQ.Y DISEÑO | 325,000 | | 728,000 | 1,285,000 | 0 | 800,000 | 1,000,000 | 612,500 | 3,697,500 | | | 0 |
| 260000 | C.U. DE CS. BIOL. Y AGROPECUARIAS | 90,000 | | 448,000 | 931,000 | 0 | | 1,000,000 | 182,500 | 2,113,500 | | | 0 |
| 270000 | C.U. DE LOS ALTOS | 350,000 | | 750,000 | | 0 | | 2,000,000 | 301,360 | 2,301,360 | | | 0 |
| 280000 | C.U. DE LA CIENEGA | 250,000 | | 717,500 | | 558,900 | 413,100 | 1,000,000 | 184,000 | 2,156,000 | | | 0 |
| 290000 | C.U. DEL SUR | 280,000 | | 580,000 | | 0 | | 2,000,000 | 79,500 | 2,079,500 | | | 0 |
| 2A0000 | C.U.DE LA COSTA | 250,000 | | 408,000 | 3,500,000 | 0 | | 1,000,000 | 62,500 | 4,562,500 | | | 0 |
| 2B0000 | C.U. DE LA COSTA SUR | 250,000 | | 473,000 | | 0 | 669,726 | 1,000,000 | 62,500 | 1,732,226 | | | 0 |
| | TOTAL CENTROS UNIVERSITARIOS | 2,167,600 | 0 | 5,807,312 | 5,716,000 | 558,900 | 1,882,826 | 20,266,764 | 2,072,198 | 30,496,688 | 0 | 0 | 0 |
| 300000 | SISTEMA DE EDUCACION MEDIA SUPERIOR | 186,890 | 413,170 | 869,420 | | 0 | | 4,000,000 | 108,610 | 4,108,610 | | | 0 |
| | TOTAL SEMS | 186,890 | 413,170 | 869,420 | 0 | 0 | 0 | 4,000,000 | 108,610 | 4,108,610 | 0 | 0 | 0 |
| 110000 | CONTRALORIA GENERAL | | | 0 | | | | | | 0 | | | 0 |
| 120000 | RECTORIA GENERAL | | | 0 | | | | | | 0 | | | 0 |
| | SUBTOTAL | 0 | 0 | 0 | 0 | 0 | 0 | 0 | 0 | 0 | 0 | 0 | 0 |
| 130000 | VICERRECTORIA EJECUTIVA | | | 0 | | | | | | 0 | | 300,000 | 300,000 |
| 131000 | COORD. GRAL. ACADEMICA | | | 0 | | 30,000,000 | | | | 30,000,000 | | | 0 |
| 132000 | COORD. GRAL. ADMINISTRATIVA | | | 0 | 10) | 102,123,000 | | | | 102,123,000 | 60,000,000 | | 60,000,000 |
| 133000 | COORD. GRAL. DE EXTENSION | 9) | 11,423,000 | 500,000 | 16,123,000 | | | | 0 | 0 | | | 0 |
| 134000 | COORD. GRAL. DE SISTEMAS DE INFORM. | | | 0 | | | 11) | 48,000,000 | | 48,000,000 | | | 0 |
| 135000 | DIRECCION DE FINANZAS | | | 0 | | | | | | 0 | | | 0 |
| 137000 | UNIDAD DE DESARROLLO INSTITUCIONAL | | | 0 | | | | | | 0 | | | 0 |
| 138000 | COORD. GRAL. DEL SIST. P/ LA INNOV. DEL | | | 0 | | | | | | 0 | | | 0 |
| | SUBTOTAL | 11,423,000 | 500,000 | 16,123,000 | 102,123,000 | 30,000,000 | 48,000,000 | 0 | 0 | 180,123,000 | 60,000,000 | 300,000 | 60,300,000 |
| 140000 | SECRETARIA GENERAL | | | 0 | | | | | | 0 | | | 0 |
| 141000 | OFICIALIA MAYOR | | | 0 | | | | | | 0 | | | 0 |
| 142000 | OFICINA DEL ABOGADO GENERAL | | | 0 | | | | | | 0 | | | 0 |
| 143000 | OFICINA DE COMUNICACION SOCIAL | | | 0 | | | | | | 0 | | | 0 |
| 144000 | COORD. GRAL. DE PATRIMONIO | | | 0 | | | | | | 0 | | | 0 |
| 145000 | COORD. GRAL. DE SERV. A UNIVERSITARIOS | | | 0 | | | | | | 0 | | | 0 |
| | SUBTOTAL | 0 | 0 | 0 | 0 | 0 | 0 | 0 | 0 | 0 | 0 | 0 | 0 |
| | TOTAL ADMINISTRACION GENERAL | 11,423,000 | 500,000 | 16,123,000 | 102,123,000 | 30,000,000 | 48,000,000 | 0 | 0 | 180,123,000 | 60,000,000 | 300,000 | 60,300,000 |
| | ENTIDADES ECONOMICAS | | | 0 | | | | | | 0 | | | 0 |
| | INGRESOS PROPIOS COMPROMETIDOS | | | 0 | | | | | | 0 | | | 0 |
| | RESERVA CONTINGENTE | | | 0 | | | | | | 0 | | | 0 |
| | Estimado de egresos | 13,777,490 | 913,170 | 22,799,732 | 107,839,000 | 30,558,900 | 48,000,000 | 24,266,764 | 2,180,808 | 214,728,298 | 60,000,000 | 300,000 | 60,300,000 |
| | Ordinarios | 13,072,490 | 913,170 | 19,880,732 | 76,500,000 | 15,558,900 | 21,403,826 | 21,411,764 | 1,963,808 | 136,838,298 | 60,000,000 | 300,000 | 60,300,000 |
| | Ingresos propios extraord. | 0 | 0 | 0 | 0 | 0 | 8,000,000 | 0 | 0 | 8,000,000 | 0 | 0 | 0 |
| | SDEA extraordinario | 0 | 0 | 0 | 0 | 0 | 0 | 0 | 0 | 0 | 0 | 0 | 0 |
| | Subsidio extraordinario | 705,000 | 0 | 2,919,000 | 31,339,000 | 15,000,000 | 20,479,000 | 2,855,000 | 217,000 | 69,890,000 | 0 | 0 | 0 |
| | Estimado de Ingresos | 13,777,490 | 913,170 | 22,799,732 | 107,839,000 | 30,558,900 | 49,882,826 | 24,266,764 | 2,180,808 | 214,728,298 | 60,000,000 | 300,000 | 60,300,000 |

(UP-013)



CONCENTRADO DE SUBPROGRAMAS Y PROGRAMAS
POR CENTRO UNIVERSITARIO, SEMS Y ENTIDADES DE LA ADMINISTRACIÓN GENERAL

17-03-2000

Fecha

(Continuación)

| Código | Entidades que Presupuestan Nombre | Estructura Programática | | | | | | | | | | | | | |
|--------|---|-------------------------|-----------|-----------|---------|-----------|---------------|-----------|-----------|-----------|-----------|-----------|------------|----------------------|-----------|
| | | 08.- Administración | | | | | 09.- Gobierno | | | | | | | 10.- Norm.e Imp. Red | |
| | | 8.1 | 8.2 | 8.3 | 8.4 | Subt. | 9.1 | 9.2 | 9.3 | 9.4 | 9.5 | 9.6 | Subt. | 10.1 | 10.2 |
| 210000 | C.U. DE CS. ECONOMICO ADMINISTRATIVAS | | | | | 0 | | 226,420 | | | | | 226,420 | | |
| 220000 | C.U. DE CS. EXACTAS E INGENIERIAS | | | | | 0 | | 216,670 | | | | | 216,670 | | |
| 230000 | C.U. DE CS. SOCIALES Y HUMANIDADES | | | | | 0 | | 325,000 | | | | | 325,000 | | |
| 240000 | C.U. DE CS. DE LA SALUD | | | | | 0 | | 225,690 | | | | | 225,690 | | |
| 250000 | C.U. DE ARTE, ARQ.Y DISEÑO | | | | | 0 | | 377,640 | | | | | 377,640 | | |
| 260000 | C.U. DE CS. BIOL. Y AGROPECUARIAS | | | | | 0 | | 126,390 | | | | | 126,390 | | |
| 270000 | C.U. DE LOS ALTOS | | | | | 0 | | 277,270 | | | | | 277,270 | | |
| 280000 | C.U. DE LA CIENEGA | | | | | 0 | | 136,360 | | | | | 136,360 | | |
| 290000 | C.U. DEL SUR | | | | | 0 | | 99,910 | | | | | 99,910 | | |
| 2A0000 | C.U.DE LA COSTA | | | | | 0 | | 127,270 | | | | | 127,270 | | |
| 2B0000 | C.U. DE LA COSTA SUR | | | | | 0 | | 118,180 | | | | | 118,180 | | |
| | TOTAL CENTROS UNIVERSITARIOS | 0 | 0 | 0 | 0 | 0 | 0 | 2,256,800 | 0 | 0 | 0 | 0 | 2,256,800 | 0 | 0 |
| 300000 | SISTEMA DE EDUCACION MEDIA SUPERIOR | | | | | 0 | | 136,890 | 110,670 | | | | 247,560 | | |
| | TOTAL SEMS | 0 | 0 | 0 | 0 | 0 | 0 | 136,890 | 110,670 | 0 | 0 | 0 | 247,560 | 0 | 0 |
| 110000 | CONTRALORIA GENERAL | | | | | 0 | | | | | | | 0 | | |
| 120000 | RECTORIA GENERAL | | | | | 0 | | | | | | 2,400,000 | 2,400,000 | | |
| | SUBTOTAL | 0 | 0 | 0 | 0 | 0 | 0 | 0 | 0 | 0 | 0 | 2,400,000 | 2,400,000 | 0 | 0 |
| 130000 | VICERRECTORIA EJECUTIVA | | | | | 0 | | 500,000 | | 1,000,000 | | | 1,500,000 | 1,000,000 | 8,000,000 |
| 131000 | COORD. GRAL. ACADEMICA | | | | | 0 | | | | | | | 0 | | |
| 132000 | COORD. GRAL. ADMINISTRATIVA | 300,000 | 2,400,000 | 4,000,000 | | 6,700,000 | | 250,000 | | | | | 250,000 | | |
| 133000 | COORD. GRAL. DE EXTENSION | | | | | 0 | | | | | | | 0 | | |
| 134000 | COORD. GRAL. DE SISTEMAS DE INFORM. | | | | | 0 | | | | | | | 0 | | |
| 135000 | DIRECCION DE FINANZAS | | | | | 0 | | | | | | | 0 | | |
| 137000 | UNIDAD DE DESARROLLO INSTITUCIONAL | | | | | 0 | | 250,000 | | | | | 250,000 | | |
| 138000 | COORD. GRAL. DEL SIST. P/ LA INNOV. DEL | | | | | 0 | | | | | | | 0 | | |
| | SUBTOTAL | 300,000 | 2,400,000 | 4,000,000 | 0 | 6,700,000 | 0 | 1,000,000 | 0 | 1,000,000 | 0 | 0 | 2,000,000 | 1,000,000 | 8,000,000 |
| 140000 | SECRETARIA GENERAL | | | | | 0 | | | 1,000,000 | | | | 1,000,000 | | |
| 141000 | OFICIALIA MAYOR | | | | | 0 | | | | | | | 0 | | |
| 142000 | OFICINA DEL ABOGADO GENERAL | | | | | 0 | 500,000 | | | | | | 500,000 | | |
| 143000 | OFICINA DE COMUNICACION SOCIAL | | | | | 0 | | | | | 8,000,000 | | 8,000,000 | | |
| 144000 | COORD. GRAL. DE PATRIMONIO | | | | 500,000 | 500,000 | | | | | | | 0 | | |
| 145000 | COORD. GRAL. DE SERV. A UNIVERSITARIOS | | | | | 0 | | | | | | | 0 | | |
| | SUBTOTAL | 0 | 0 | 0 | 500,000 | 500,000 | 500,000 | 0 | 1,000,000 | 0 | 8,000,000 | 0 | 9,500,000 | 0 | 0 |
| | TOTAL ADMINISTRACION GENERAL | 300,000 | 2,400,000 | 4,000,000 | 500,000 | 7,200,000 | 500,000 | 1,000,000 | 1,000,000 | 1,000,000 | 8,000,000 | 2,400,000 | 13,900,000 | 1,000,000 | 8,000,000 |
| | ENTIDADES ECONOMICAS | | | | | 0 | | | | | | | 0 | | |
| | INGRESOS PROPIOS COMPROMETIDOS | | | | | 0 | | | | | | | 0 | | |
| | RESERVA CONTINGENTE | | | | | 0 | | | | | | | 0 | | |
| | Estimado de egresos | 300,000 | 2,400,000 | 4,000,000 | 500,000 | 7,200,000 | 500,000 | 3,393,690 | 1,110,670 | 1,000,000 | 8,000,000 | 2,400,000 | 16,404,360 | 1,000,000 | 8,000,000 |
| | Ordinarios | 300,000 | 2,400,000 | 4,000,000 | 500,000 | 7,200,000 | 500,000 | 3,384,690 | 1,110,670 | 1,000,000 | 8,000,000 | 2,400,000 | 16,395,360 | 1,000,000 | 8,000,000 |
| | Ingresos propios extraord. | 0 | 0 | 0 | 0 | 0 | 0 | 0 | 0 | 0 | 0 | 0 | 0 | 0 | 0 |
| | SDEA extraordinario | 0 | 0 | 0 | 0 | 0 | 0 | 0 | 0 | 0 | 0 | 0 | 0 | 0 | 0 |
| | Subsidio extraordinario | 0 | 0 | 0 | 0 | 0 | 0 | 9,000 | 0 | 0 | 0 | 0 | 9,000 | 0 | 0 |
| | Estimado de Ingresos | 300,000 | 2,400,000 | 4,000,000 | 500,000 | 7,200,000 | 500,000 | 3,393,690 | 1,110,670 | 1,000,000 | 8,000,000 | 2,400,000 | 16,404,360 | 1,000,000 | 8,000,000 |

(UP-013)

CONCENTRADO DE SUBPROGRAMAS Y PROGRAMAS



POR CENTRO UNIVERSITARIO, SEMS Y ENTIDADES DE LA ADMINISTRACIÓN GENERAL

17-03-2000

Fecha

(Continuación)

| Código | Nombre | Estructura Programatica | | | | | | | | | | 12.- Programas Especiales | |
|--------|---|-------------------------------|------------|------------|------------|------------|------------|------------|-------------|------------|-----------|---------------------------|-------------|
| | | 10.- Norm. e Impulso a la Red | | | | | | | | | | | |
| | | 10.3 | 10.4 | Subt. | 11.1 | 11.2 | 11.3 | 11.4 | Subt. | 12.1 | Subt. | | |
| 210000 | C.U. DE CS. ECONOMICO ADMINISTRATIVAS | | | 0 | 2,082,000 | 1,211,000 | 1,814,000 | 885,000 | 5,992,000 | | 0 | 27,073,324 | |
| 220000 | C.U. DE CS. EXACTAS E INGENIERIAS | | | 0 | 2,362,882 | 2,356,882 | 1,109,882 | 1,037,882 | 6,867,528 | | 0 | 32,998,336 | |
| 230000 | C.U. DE CS. SOCIALES Y HUMANIDADES | | | 0 | 1,456,000 | 2,165,250 | 2,002,042 | 620,000 | 6,243,292 | | 0 | 36,616,826 | |
| 240000 | C.U. DE CS. DE LA SALUD | | | 0 | 1,148,000 | 3,085,000 | 1,326,000 | 0 | 5,559,000 | | 0 | 33,648,415 | |
| 250000 | C.U. DE ARTE, ARQ.Y DISEÑO | | | 0 | 625,000 | 1,064,000 | 1,879,000 | 252,000 | 3,820,000 | | 0 | 16,173,903 | |
| 260000 | C.U. DE CS. BIOL. Y AGROPECUARIAS | | | 0 | 1,948,200 | 590,000 | 1,461,000 | 1,958,470 | 5,957,670 | | 0 | 20,912,848 | |
| 270000 | C.U. DE LOS ALTOS | | | 0 | 357,000 | 518,000 | 1,230,000 | 1,284,000 | 3,389,000 | | 0 | 10,488,385 | |
| 280000 | C.U. DE LA CIENEGA | | | 0 | 436,000 | 968,359 | 1,843,000 | 51,000 | 3,298,359 | | 0 | 10,700,550 | |
| 290000 | C.U. DEL SUR | | | 0 | 211,000 | 708,000 | 709,000 | 100,000 | 1,728,000 | | 0 | 9,974,629 | |
| 2A0000 | C.U.DE LA COSTA | | | 0 | 91,000 | 320,000 | 1,577,000 | 328,000 | 2,316,000 | | 0 | 10,271,190 | |
| 2B0000 | C.U. DE LA COSTA SUR | | | 0 | 744,000 | 787,000 | 1,599,000 | 1,922,194 | 5,052,194 | | 0 | 13,419,588 | |
| | TOTAL CENTROS UNIVERSITARIOS | 0 | 0 | 0 | 11,461,082 | 13,773,491 | 16,549,924 | 8,438,546 | 50,223,043 | 0 | 0 | 222,277,994 | |
| 300000 | SISTEMA DE EDUCACION MEDIA SUPERIOR | | | 0 | 3,273,000 | 12,765,000 | 2,926,000 | 6,542,500 | 25,506,500 | | 0 | 74,054,704 | |
| | TOTAL SEMS | 0 | 0 | 0 | 3,273,000 | 12,765,000 | 2,926,000 | 6,542,500 | 25,506,500 | 0 | 0 | 74,054,704 | |
| 110000 | CONTRALORIA GENERAL | | | 0 | 84,000 | 45,000 | 14) | 1,981,000 | 178,000 | 2,288,000 | | 0 | 2,288,000 |
| 120000 | RECTORIA GENERAL | | | 0 | 312,000 | 1,146,000 | 4,069,000 | 1,035,000 | 6,562,000 | | 0 | 8,962,000 | |
| | SUBTOTAL | 0 | 0 | 0 | 396,000 | 1,191,000 | 6,050,000 | 1,213,000 | 8,850,000 | 0 | 0 | 11,250,000 | |
| 130000 | VICERRECTORIA EJECUTIVA | | 12) | 17,130,061 | 26,130,061 | 180,000 | 187,000 | 706,000 | 394,000 | 1,467,000 | | 0 | 29,397,061 |
| 131000 | COORD. GRAL. ACADEMICA | | | | | 390,000 | 196,000 | 1,016,000 | 332,000 | 1,934,000 | | 0 | 84,398,267 |
| 132000 | COORD. GRAL. ADMINISTRATIVA | | 13) | 23,297,206 | 23,429,206 | 216,000 | 693,000 | 15) | 2,123,000 | 495,000 | | 0 | 195,897,206 |
| 133000 | COORD. GRAL. DE EXTENSION | | | | | 300,000 | 872,000 | 2,252,000 | 308,000 | 3,732,000 | | 0 | 19,855,000 |
| 134000 | COORD. GRAL. DE SISTEMAS DE INFORM. | | | | | 258,000 | 101,000 | 312,000 | 248,000 | 919,000 | | 0 | 48,919,000 |
| 135000 | DIRECCION DE FINANZAS | | | | | 234,000 | 274,000 | 16) | 16,050,000 | 167,000 | 2,000,000 | 2,000,000 | 18,725,000 |
| 137000 | UNIDAD DE DESARROLLO INSTITUCIONAL | | | | | 72,000 | 87,000 | 147,000 | 66,000 | 372,000 | | 0 | 622,000 |
| 138000 | COORD. GRAL. DEL SIST. P/ LA INNOV. DEL | 2,550,000 | | 2,550,000 | | 228,000 | 185,000 | 803,000 | 453,000 | 1,669,000 | | 0 | 4,219,000 |
| | SUBTOTAL | 2,550,000 | 40,427,267 | 51,977,267 | 1,878,000 | 2,595,000 | 23,409,000 | 2,463,000 | 30,345,000 | 2,000,000 | 2,000,000 | 402,032,534 | |
| 140000 | SECRETARIA GENERAL | | | | | 180,000 | 453,000 | 17) | 1,154,000 | 532,000 | | 0 | 3,319,000 |
| 141000 | OFICIALIA MAYOR | | | | | 126,000 | 297,000 | 18) | 5,587,000 | 19) | 2,659,000 | 8,669,000 | 16,506,926 |
| 142000 | OFICINA DEL ABOGADO GENERAL | | | | | 186,000 | 98,000 | 289,000 | 240,000 | | | 0 | 1,313,000 |
| 143000 | OFICINA DE COMUNICACION SOCIAL | | | | | 114,000 | 230,000 | 1,120,000 | 344,000 | 1,808,000 | | 0 | 9,808,000 |
| 144000 | COORD. GRAL. DE PATRIMONIO | | | | | 144,000 | 237,000 | 278,000 | 283,000 | 942,000 | | 0 | 1,442,000 |
| 145000 | COORD. GRAL. DE SERV. A UNIVERSITARIOS | | | | | 240,000 | 554,000 | 303,000 | 83,000 | 1,180,000 | | 0 | 14,912,619 |
| | SUBTOTAL | 0 | 0 | | | 990,000 | 1,869,000 | 8,731,000 | 4,141,000 | 15,731,000 | 0 | 0 | 47,301,545 |
| | TOTAL ADMINISTRACION GENERAL | 2,550,000 | 40,427,267 | 51,977,267 | 3,264,000 | 5,655,000 | 38,190,000 | 7,817,000 | 54,926,000 | 2,000,000 | 2,000,000 | 460,584,079 | |
| | ENTIDADES ECONOMICAS | | | 0 | | | | | 0 | | | 0 | 0 |
| | INGRESOS PROPIOS COMPROMETIDOS | | | 0 | | | | | 0 | | | 0 | 0 |
| | RESERVA CONTINGENTE | | | 0 | | | | | 0 | | | 0 | 0 |
| | Estimado de egresos | 2,550,000 | 40,427,267 | 51,977,267 | 17,998,082 | 32,193,491 | 57,665,924 | 22,798,046 | 130,655,543 | 2,000,000 | 2,000,000 | 756,916,777 | |
| | Ordinarios | 2,550,000 | 36,321,193 | 38,871,193 | 17,792,082 | 31,896,491 | 51,511,924 | 19,480,046 | 120,680,543 | 2,000,000 | 2,000,000 | 633,643,963 | |
| | Ingresos propios extraord. | 0 | 4,106,074 | 4,106,074 | 0 | 0 | 5,244,000 | 2,300,000 | 7,544,000 | 0 | 0 | 41,701,814 | |
| | SDEA extraordinario | 0 | 0 | 0 | 0 | 0 | 0 | 0 | 0 | 0 | 0 | 0 | |
| | Subsidio extraordinario | 0 | 0 | 0 | 206,000 | 297,000 | 910,000 | 1,018,000 | 2,431,000 | 0 | 0 | 81,571,000 | |
| | Estimado de Ingresos | 2,550,000 | 40,427,267 | 51,977,267 | 17,998,082 | 32,193,491 | 57,665,924 | 22,798,046 | 130,655,543 | 2,000,000 | 2,000,000 | 756,916,777 | |

(UP-013)



CONCENTRADO DE SUBPROGRAMAS Y PROGRAMAS
POR CENTRO UNIVERSITARIO, SEMS Y ENTIDADES DE LA ADMINISTRACIÓN GENERAL

17-03-2000

Fecha

(Continuación)

| Entidades que Presupuestan | | Estructura Programática | | | | | | | | | | | |
|----------------------------|--|-------------------------|------------|----------------------|-------------|---------------|-------------|-------------|------------|------------------|------------|---------------|---------------|
| Código | Nombre | Aranceles | | Entidades Económicas | | Comprometidos | | | | Fondos Federales | | Total entidad | |
| | | | Subt. | | Subt. | Subprogramas | Construye | Mejora | Subt. | | Subt. | | |
| 210000 | C.U. DE CS. ECONOMICO ADMINISTRATIVAS | 1,990,335 | 1,990,335 | | 0 | 22) | 6,356,004 | 10,500,000 | 5,500,000 | 22,356,004 | 3,675,134 | 3,675,134 | 55,094,797 |
| 220000 | C.U. DE CS. EXACTAS E INGENIERIAS | 1,769,647 | 1,769,647 | | 0 | 22) | 5,776,099 | 6,211,290 | 5,500,000 | 17,487,389 | 5,840,883 | 5,840,883 | 58,096,255 |
| 230000 | C.U. DE CS. SOCIALES Y HUMANIDADES | 1,977,430 | 1,977,430 | | 0 | 22) | 17,640,454 | 10,500,000 | 5,500,000 | 33,640,454 | 2,520,192 | 2,520,192 | 74,754,902 |
| 240000 | C.U. DE CS. DE LA SALUD | 3,165,604 | 3,165,604 | | 0 | 22) | 10,996,658 | 8,775,056 | 5,500,000 | 25,271,714 | 6,325,712 | 6,325,712 | 68,411,445 |
| 250000 | C.U. DE ARTE, ARQ.Y DISEÑO | 584,043 | 584,043 | | 0 | 22) | 5,572,695 | 9,125,380 | 5,500,000 | 20,198,075 | 1,939,633 | 1,939,633 | 38,895,654 |
| 260000 | C.U. DE CS. BIOL. Y AGROPECUARIAS | 311,145 | 311,145 | | 0 | 22) | 4,194,594 | 10,500,000 | 5,500,000 | 20,194,594 | 3,414,932 | 3,414,932 | 44,833,519 |
| 270000 | C.U. DE LOS ALTOS | 361,503 | 361,503 | | 0 | 22) | 1,393,719 | 13,000,000 | 3,000,000 | 17,393,719 | 1,852,533 | 1,852,533 | 30,096,140 |
| 280000 | C.U. DE LA CIENEGA | 609,026 | 609,026 | | 0 | 22) | 1,788,194 | 7,771,072 | 3,000,000 | 12,559,266 | 721,300 | 721,300 | 24,590,142 |
| 290000 | C.U. DEL SUR | 246,490 | 246,490 | | 0 | 22) | 1,831,437 | 13,000,000 | 3,000,000 | 17,831,437 | 190,000 | 190,000 | 28,242,556 |
| 2A0000 | C.U.DE LA COSTA | 129,830 | 129,830 | | 0 | 22) | 2,571,517 | 8,793,754 | 3,000,000 | 14,365,271 | 812,400 | 812,400 | 25,578,691 |
| 2B0000 | C.U. DE LA COSTA SUR | 116,953 | 116,953 | | 0 | 22) | 2,769,385 | 10,281,925 | 3,000,000 | 16,051,310 | 576,457 | 576,457 | 30,164,308 |
| | TOTAL CENTROS UNIVERSITARIOS | 11,262,006 | 11,262,006 | 0 | 0 | | 60,890,756 | 108,458,477 | 48,000,000 | 217,349,233 | 27,869,176 | 27,869,176 | 478,758,409 |
| 300000 | SISTEMA DE EDUCACION MEDIA SUPERIOR | 10,070,560 | 10,070,560 | | 0 | 22) | 13,744,689 | | 12,000,000 | 25,744,689 | 0 | 0 | 109,869,953 |
| | TOTAL SEMS | 10,070,560 | 10,070,560 | 0 | 0 | | 13,744,689 | 0 | 12,000,000 | 25,744,689 | 0 | 0 | 109,869,953 |
| 110000 | CONTRALORIA GENERAL | | 0 | | 0 | | | | | 0 | 0 | 0 | 2,288,000 |
| 120000 | RECTORIA GENERAL | | 0 | | 0 | | | | | 0 | 0 | 0 | 8,962,000 |
| | SUBTOTAL | 0 | 0 | 0 | 0 | 0 | 0 | 0 | 0 | 0 | 0 | 0 | 11,250,000 |
| 130000 | VICERRECTORIA EJECUTIVA | | 0 | | 0 | 23) | 5,217,483 | | | 5,217,483 | 5,281,300 | 5,281,300 | 39,895,844 |
| 131000 | COORD. GRAL. ACADEMICA | | 0 | | 0 | 23) | 52,195,805 | | | 52,195,805 | 3,716,140 | 3,716,140 | 140,310,212 |
| 132000 | COORD. GRAL. ADMINISTRATIVA | | 0 | 21) | 9,127,673 | 23) | 70,397,636 | | | 70,397,636 | 0 | 0 | 275,422,515 |
| 133000 | COORD. GRAL. DE EXTENSION | | 0 | | 0 | 23) | 284 | | | 284 | 150,000 | 150,000 | 20,005,284 |
| 134000 | COORD. GRAL. DE SISTEMAS DE INFORM. | | 0 | | 0 | 23) | 44,660,535 | | | 44,660,535 | 5,846,000 | 5,846,000 | 99,425,535 |
| 135000 | DIRECCION DE FINANZAS | | 0 | | 0 | | 0 | | | 0 | 0 | 0 | 18,725,000 |
| 137000 | UNIDAD DE DESARROLLO INSTITUCIONAL | | 0 | | 0 | 23) | 176,886 | | | 176,886 | 86,200 | 86,200 | 885,086 |
| 138000 | COORD. GRAL. DEL SIST. P/LA INNOV. DEL | | 0 | | 0 | 23) | 5,000,000 | | | 5,000,000 | 4,000,000 | 4,000,000 | 13,219,000 |
| | SUBTOTAL | 0 | 0 | 9,127,673 | 9,127,673 | | 177,648,629 | 0 | 0 | 177,648,629 | 19,079,640 | 19,079,640 | 607,888,476 |
| 140000 | SECRETARIA GENERAL | | 0 | | 0 | 23) | 137,037 | | | 137,037 | | 0 | 3,456,037 |
| 141000 | OFICIALIA MAYOR | | 0 | | 0 | 23) | 1,071,647 | | | 1,071,647 | | 0 | 17,578,573 |
| 142000 | OFICINA DEL ABOGADO GENERAL | | 0 | | 0 | 23) | 134,523 | | | 134,523 | | 0 | 1,447,523 |
| 143000 | OFICINA DE COMUNICACION SOCIAL | | 0 | | 0 | 23) | 1,664,585 | | | 1,664,585 | | 0 | 11,472,585 |
| 144000 | COORD. GRAL. DE PATRIMONIO | | 0 | | 0 | 23) | 25,002,488 | | | 25,002,488 | | 0 | 26,444,488 |
| 145000 | COORD. GRAL. DE SERV. A UNIVERSITARIOS | | 0 | | 0 | 23) | 2,395,413 | | | 2,395,413 | 70,000 | 70,000 | 17,378,032 |
| | SUBTOTAL | 0 | 0 | 0 | 0 | | 30,405,693 | 0 | 0 | 30,405,693 | 70,000 | 70,000 | 77,777,238 |
| | TOTAL ADMINISTRACION GENERAL | 0 | 0 | 9,127,673 | 9,127,673 | | 208,054,322 | 0 | 0 | 208,054,322 | 19,149,640 | 19,149,640 | 696,915,714 |
| | ENTIDADES ECONOMICAS | | 0 | 114,850,439 | 114,850,439 | | | | | 0 | | 0 | 114,850,439 |
| | INGRESOS PROPIOS COMPROMETIDOS | | 0 | | 0 | 24) | 50,848,027 | | | 50,848,027 | | 0 | 50,848,027 |
| | RESERVA CONTINGENTE | | 0 | | 0 | 25) | 162,943,312 | | | 162,943,312 | | 0 | 162,943,312 |
| | Estimado de egresos | 20) | 21,332,566 | 21,332,566 | 123,978,112 | 123,978,112 | 496,481,106 | 108,458,477 | 60,000,000 | 664,939,583 | 47,018,816 | 47,018,816 | 1,614,185,854 |
| | Ordinarios | 0 | 0 | 0 | 0 | | | | | 0 | | 0 | 633,643,963 |
| | Ingresos propios extraord. | 21,332,566 | 21,332,566 | 123,978,112 | 123,978,112 | | 50,848,027 | | | 50,848,027 | | 0 | 237,860,519 |
| | SDEA extraordinario | 0 | 0 | 0 | 0 | | 445,633,079 | 108,458,477 | 60,000,000 | 614,091,556 | | 0 | 614,091,556 |
| | Subsidio extraordinario | 0 | 0 | 0 | 0 | | 0 | | | 0 | 47,018,816 | 47,018,816 | 128,589,816 |
| | Estimado de Ingresos | 21,332,566 | 21,332,566 | 123,978,112 | 123,978,112 | | 496,481,106 | 108,458,477 | 60,000,000 | 664,939,583 | 47,018,816 | 47,018,816 | 1,614,185,854 |

(UP-013)



Notas de observancia general para las entidades de la Red (UP-013) :

(Continuación)

- 1) Corresponden \$ 1 millón de pesos para actividades de formación y \$ 1 millón 196 mil pesos comprometidos para becas.
- 2) Incluye los programas PESCAR, PRODUCTIVIDAD, PROTIP I, PROTIP II, PICASA, ESTANCIAS Y SABATICOS.
- 3) Comprometidos \$ 6 millones 160 mil 243 pesos para pago a College Board y \$ 1 millón 677 mil 683 pesos para proyectos de Control Escolar.
- 4) Incluye el costo estimado para el proyecto IDEAS.
- 5) Comprometidos \$ 1 millón 620 mil pesos para actividades de la organización estudiantil mayoritaria ante el H. Consejo General Universitario.
- 6) Corresponde a la distribución de gastos por supervisión de estudios incorporados.
- 7) Comprometido \$ 740 mil pesos de subsidio estatal para el Departamento de Madera, Celulosa y Papel que administra el CUCEI.
- 8) Comprometidos \$ 5 millones de pesos para el CEED que se integran con aportación de \$ 170 mil pesos de cada Centro Universitario Regional, \$ 275 mil pesos de cada Centro Universitario Metropolitano excepto el CUCSH, \$ 2 millones de pesos del CUCSH y \$ 775 mil pesos de Vicerrectoría Ejecutiva.
- 9) Incluye \$ 223 mil pesos como aportación del Gobierno del Estado para el Premio de Literatura Latinoamericana y del Caribe "Juan Rulfo", \$ 1 millón 500 mil pesos para el patronato de la Muestra del Cine Mexicano, \$ 352 mil pesos que otorga el Gobierno del Estado y \$ 1 millón 200 mil pesos que aporta la Universidad de Guadalajara ambos para la FIL 2000.
- 10) Incluye \$ 40 millones de pesos para el Programa CONSTRUYE 2000.
- 11) Incluye \$ 8 millones de pesos comprometidos de reembolso al CENCAR.
- 12) Incluye \$ 12 millones de pesos para la operación, instalación e inversión de los Campus Universitarios de Ameca y Colotlán.
- 13) Corresponde al Programa MEJORA 2000
- 14) Incluye \$ 1 millón 829 mil pesos para pago de servicios profesionales por Auditoría Externa de Estados Financieros del ejercicio de 1999 y anticipo a cuenta del año 2000.
- 15) Incluye \$ 700 mil pesos para financiar cargos centralizados por servicios de telefonía de larga distancia y celular, pólizas de seguros bienes inmuebles y automóviles, mantenimiento de copiadoras y otros.
- 16) Incluye 15 millones 500 mil pesos para el pago por consumo de energía eléctrica de la Red Universitaria.
- 17) Incluye \$ 387 mil pesos de proyecto central de seguridad.
- 18) Comprometidos \$ 1 millón 866 mil pesos de gastos relacionados con expedición de títulos y \$ 3 millones 378 mil pesos por pago de derechos federales a la D.G.P. de la S.E.P.
- 19) Comprometido \$ 2 millones de pesos para el proyecto de Fotocredencialización y \$ 300 mil pesos de gastos de expedición de títulos ambos de la Coordinación de Control Escolar.
- 20) Corresponde a compromisos de la proyección de matrícula, con base al dictamen de aranceles vigente.
- 21) Recursos comprometidos para infraestructura de las entidades económicas.
- 22) Comprometidos por distribuir conforme a los dispuesto en el resolutivo tercero del Dictamen de aprobación del Presupuesto de Ingresos y Egresos del año 2000.
- 23) Comprometidos por aplicar conforme a los dispuesto en el resolutivo cuarto del Dictamen de aprobación del Presupuesto de Ingresos y Egresos del año 2000.
- 24) Comprometidos sujetos a reembolso a las entidades que los generen: \$ 32 millones 273 mil 972 pesos de servicios no escolares, más \$ 3 millones 473 mil 226 pesos de donativos más \$ 15 millones 100 mil 829 pesos de "Peso por peso".
- 25) Para gastos contingentes o emergentes con acuerdo de la Comisión de Hacienda del H. Consejo General Universitario.



FONDOS EXTRAORDINARIOS FEDERALES

17-03-2000

Fecha

Subsidio extraordinario 47,018,816

(Cantidades en pesos)

| Entidades que Presupuestan | | Extraordinarios Federales | | | | | | | | |
|----------------------------|---|---------------------------|--------------------|------------------|----------|----------------|--------------------|------------------|--------------------|-------------------|
| Código | Nombre | FOMES | F.D.I./SEP | PROADU | PROME P | PROMESAN | CONACyT | SIMORELOS | Otros | Total |
| 210000 | C.U. DE CS. ECONOMICO ADMINISTRATIVAS | 363,600 | | | | | 1,270,184 | | 2,041,350 | 3,675,134 |
| 220000 | C.U. DE CS. EXACTAS E INGENIERIA | 3,100,500 | | | | | 2,211,383 | 151,000 | 378,000 | 5,840,883 |
| 230000 | C.U. DE CS. SOCIALES Y HUMANIDADES | 1,085,000 | | | | | 1,267,992 | 167,200 | | 2,520,192 |
| 240000 | C.U. DE CS. DE LA SALUD | 2,303,000 | | | | | 2,660,270 | 1,362,442 | | 6,325,712 |
| 250000 | C.U. DE ARTE, ARQ. Y DISEÑO | 1,683,300 | | | | | 256,333 | | | 1,939,633 |
| 260000 | C.U. DE CS. BIOLOGICAS Y AGROPECUARIAS | 1,401,400 | | | | 82,200 | 1,931,332 | | | 3,414,932 |
| 270000 | C.U. DE LOS ALTOS | 1,579,200 | | 230,000 | | | 43,333 | | | 1,852,533 |
| 280000 | C.U. DE LA CIENEGA | 541,300 | | 180,000 | | | | | | 721,300 |
| 290000 | C.U. DEL SUR | | | 190,000 | | | | | | 190,000 |
| 2A0000 | C.U. DE LA COSTA | 317,600 | | 226,300 | | | | 268,500 | | 812,400 |
| 2B0000 | C.U. DE LA COSTA SUR | 395,500 | | | | 170,582 | 10,375 | | | 576,457 |
| | TOTAL CENTROS UNIVERSITARIOS | 12,770,400 | - | 826,300 | - | 252,782 | 9,651,202 | 1,949,142 | 2,419,350 | 27,869,176 |
| 300000 | SISTEMA DE EDUCACION MEDIA SUPERIOR | | | | | | | | | |
| | TOTAL SEMS | - | - | - | - | - | - | - | - | - |
| 110000 | CONTRALORIA GENERAL | | | | | | | | | - |
| 120000 | RECTORIA GENERAL | | | | | | | | | - |
| | SUBTOTAL | - | - | - | - | - | - | - | - | - |
| 130000 | VICERRECTORIA EJECUTIVA | 2,930,000 | 2,300,000 | | | | | | 51,300 | 5,281,300 |
| 131000 | COORD. GRAL. ACADEMICA | 3,608,000 | | 108,140 | | | | | | 3,716,140 |
| 132000 | COORD. GRAL. ADMINISTRATIVA | | | | | | | | | - |
| 133000 | COORD. GRAL. DE EXTENSION | | | 150,000 | | | | | | 150,000 |
| 134000 | COORD. GRAL. DE SISTEMAS DE INFORM. | 5,846,000 | | | | | | | | 5,846,000 |
| 135000 | DIRECCION DE FINANZAS | | | | | | | | | - |
| 137000 | UNIDAD DE DESARROLLO INSTITUCIONAL | | | 86,200 | | | | | | 86,200 |
| 138000 | COORD. GRAL. DEL SIST. INNOV. APRENDIZ. | 4,000,000 | | | | | | | | 4,000,000 |
| | SUBTOTAL | 16,384,000 | 2,300,000 | 344,340 | - | - | - | - | 51,300 | 19,079,640 |
| 140000 | SECRETARIA GENERAL | | | | | | | | | - |
| 141000 | OFICIALIA MAYOR | | | | | | | | | - |
| 142000 | OFICINA DEL ABOGADO GENERAL | | | | | | | | | - |
| 143000 | OFICINA DE COMUNICACION SOCIAL | | | | | | | | | - |
| 144000 | COORD. GRAL. DE PATRIMONIO | | | | | | | | | - |
| 145000 | COORD. GRAL. DE SERV. A UNIVERSITARIOS | | | 70,000 | | | | | | 70,000 |
| | SUBTOTAL | - | - | 70,000 | - | - | - | - | - | 70,000 |
| | TOTAL ADMINISTRACION GENERAL | 16,384,000 | 2,300,000 | 414,340 | - | - | - | - | 51,300 | 19,149,640 |
| | Total Red Universitaria | 29,154,400 | - 2,300,000 | 1,240,640 | - | 252,782 | - 9,651,202 | 1,949,142 | - 2,470,650 | 47,018,816 |

(UP-13A)



Detalle de recursos con operación en Red
asignados a la Administración General

17-03-2000

Fecha

(Cantidades en pesos)

| Entidades que Presupuestan | Estructura Programática | | | | | | | | | | |
|---|-------------------------|-------------------|------------------|------------------|-------------------|------------------------------|----------------|------------------------------|-------------------|-------------------|--------------------|
| | 01.- Personal Académico | | 02.- Alumnos | | | 05.- Extensión y Vinculación | | 06.- Infraestructura y Apoyo | | | |
| | 1.3 | Subt. | 2.1 | 2.4 | Subt. | 5.4 | Subt. | 6.1 | 6.2 | 6.3 | Subt. |
| CONTRALORIA GENERAL | | 0 | | | 0 | | 0 | | | | 0 |
| RECTORIA GENERAL | | 0 | | | 0 | | 0 | | | | 0 |
| SUBTOTAL | 0 | 0 | 0 | 0 | 0 | 0 | 0 | 0 | 0 | 0 | 0 |
| VICERRECTORIA EJECUTIVA | | 0 | | | 0 | | 0 | | | | 0 |
| COORD. GRAL. ACADEMICA | 1) 46,668,267 | 46,668,267 | | | 0 | | 0 | | 30,000,000 | | 30,000,000 |
| COORD. GRAL. ADMINISTRATIVA | | 0 | | | 0 | | 0 | 4) 102,123,000 | | | 102,123,000 |
| COORD. GRAL. DE EXTENSION | | 0 | | | 0 | 500,000 | 500,000 | | | | 0 |
| COORD. GRAL. DE SISTEMAS DE INFORM. | | 0 | | | 0 | | 0 | | 5) 48,000,000 | | 48,000,000 |
| DIRECCION DE FINANZAS | | 0 | | | 0 | | 0 | | | | 0 |
| UNIDAD DE DESARROLLO INSTITUCIONAL | | 0 | | | 0 | | 0 | | | | 0 |
| COORD. GRAL. DEL SIST. P/ LA INNOV. DEL | | 0 | | | 0 | | 0 | | | | 0 |
| SUBTOTAL | 46,668,267 | 46,668,267 | 0 | 0 | 0 | 500,000 | 500,000 | 102,123,000 | 30,000,000 | 48,000,000 | 180,123,000 |
| SECRETARIA GENERAL | | 0 | | | 0 | | 0 | | | | 0 |
| OFICIALIA MAYOR | | 0 | 2) 7,837,926 | | 7,837,926 | | 0 | | | | 0 |
| OFICINA DEL ABOGADO GENERAL | | 0 | | | 0 | | 0 | | | | 0 |
| OFICINA DE COMUNICACION SOCIAL | | 0 | | | 0 | | 0 | | | | 0 |
| COORD. GRAL. DE PATRIMONIO | | 0 | | | 0 | | 0 | | | | 0 |
| COORD. GRAL. DE SERV. A UNIVERSITARIOS | | 0 | 3) 8,792,790 | | 8,792,790 | | 0 | | | | 0 |
| SUBTOTAL | 0 | 0 | 7,837,926 | 8,792,790 | 16,630,716 | 0 | 0 | 0 | 0 | 0 | 0 |
| TOTAL ADMINISTRACION GENERAL | 46,668,267 | 46,668,267 | 7,837,926 | 8,792,790 | 16,630,716 | 500,000 | 500,000 | 102,123,000 | 30,000,000 | 48,000,000 | 180,123,000 |

(UP-013B)



Detalle de recursos con operación en Red
asignados a la Administración General

17-03-2000

Fecha

(Cantidades en pesos)

| Entidades que Presupuestan | Estructura Programática | | | | | | | | | | | |
|---|-------------------------|------------|---------------------|-----------|-----------|---------------|-----------|------------------------------|-----------|-----------|------------|------------|
| | 07.- Financiamiento | | 08.- Administración | | | 09.- Gobierno | | 10.- Norm.e Impulso a la Red | | | | |
| | 7.1 | Subt. | 8.2 | 8.3 | Subt. | 9.6 | Subt. | 10.1 | 10.2 | 10.3 | 10.4 | Subt. |
| CONTRALORIA GENERAL | | 0 | | | 0 | | 0 | | | | | 0 |
| RECTORIA GENERAL | | 0 | | | 0 | 2,400,000 | 2,400,000 | | | | | 0 |
| SUBTOTAL | 0 | 0 | 0 | 0 | 0 | 2,400,000 | 2,400,000 | 0 | 0 | 0 | 0 | 0 |
| VICERRECTORIA EJECUTIVA | | 0 | | | 0 | | 0 | 1,000,000 | 8,000,000 | 6) | 17,130,061 | 26,130,061 |
| COORD. GRAL. ACADEMICA | | 0 | | | 0 | | 0 | | | | | 0 |
| COORD. GRAL. ADMINISTRATIVA | 60,000,000 | 60,000,000 | 2,400,000 | 4,000,000 | 6,400,000 | | 0 | | | 7) | 23,297,206 | 23,297,206 |
| COORD. GRAL. DE EXTENSION | | 0 | | | 0 | | 0 | | | | | 0 |
| COORD. GRAL. DE SISTEMAS DE INFORM. | | 0 | | | 0 | | 0 | | | | | 0 |
| DIRECCION DE FINANZAS | | 0 | | | 0 | | 0 | | | | | 0 |
| UNIDAD DE DESARROLLO INSTITUCIONAL | | 0 | | | 0 | | 0 | | | | | 0 |
| COORD. GRAL. DEL SIST. P/ LA INNOV. DEL | | 0 | | | 0 | | 0 | | | 2,550,000 | | 2,550,000 |
| SUBTOTAL | 60,000,000 | 60,000,000 | 2,400,000 | 4,000,000 | 6,400,000 | 0 | 0 | 1,000,000 | 8,000,000 | 2,550,000 | 40,427,267 | 51,977,267 |
| SECRETARIA GENERAL | | 0 | | | 0 | | 0 | | | | | 0 |
| OFICIALIA MAYOR | | 0 | | | 0 | | 0 | | | | | 0 |
| OFICINA DEL ABOGADO GENERAL | | 0 | | | 0 | | 0 | | | | | 0 |
| OFICINA DE COMUNICACION SOCIAL | | 0 | | | 0 | | 0 | | | | | 0 |
| COORD. GRAL. DE PATRIMONIO | | 0 | | | 0 | | 0 | | | | | 0 |
| COORD. GRAL. DE SERV. A UNIVERSITARIOS | | 0 | | | 0 | | 0 | | | | | 0 |
| SUBTOTAL | 0 | 0 | 0 | 0 | 0 | 0 | 0 | 0 | 0 | 0 | 0 | 0 |
| TOTAL ADMINISTRACION GENERAL | 60,000,000 | 60,000,000 | 2,400,000 | 4,000,000 | 6,400,000 | 2,400,000 | 2,400,000 | 1,000,000 | 8,000,000 | 2,550,000 | 40,427,267 | 51,977,267 |

(UP-013B)



Detalle de recursos con operación en Red
asignados a la Administración General

17-03-2000

Fecha
(Cantidades en pesos)

| Entidades que Presupuestan | 11.- Gastos de Oper. Admva. | | Comprometidos | | Fondos Extraordinarios Federales | | TOTAL |
|---|-----------------------------|-------------------|--------------------|--------------------|----------------------------------|-------------------|--------------------|
| Nombre | 11.3 | Subt. | | Subt. | | Subt. | |
| CONTRALORIA GENERAL | | 0 | 0 | 0 | | 0 | 0 |
| RECTORIA GENERAL | | 0 | 0 | 0 | | 0 | 2,400,000 |
| SUBTOTAL | 0 | 0 | 0 | 0 | 0 | 0 | 2,400,000 |
| VICERRECTORIA EJECUTIVA | | 0 | 5,217,483 | 5,217,483 | 5,281,300 | 5,281,300 | 36,628,844 |
| COORD. GRAL. ACADEMICA | | 0 | 52,195,805 | 52,195,805 | 3,716,140 | 3,716,140 | 132,580,212 |
| COORD. GRAL. ADMINISTRATIVA | | 0 | 70,397,636 | 70,397,636 | | 0 | 262,217,842 |
| COORD. GRAL. DE EXTENSION | | 0 | 284 | 284 | 150,000 | 150,000 | 650,284 |
| COORD. GRAL. DE SISTEMAS DE INFORM. | | 0 | 44,660,535 | 44,660,535 | 5,846,000 | 5,846,000 | 98,506,535 |
| DIRECCION DE FINANZAS | 8) 15,500,000 | 15,500,000 | 0 | 0 | | 0 | 15,500,000 |
| UNIDAD DE DESARROLLO INSTITUCIONAL | | 0 | 176,886 | 176,886 | 86,200 | 86,200 | 263,086 |
| COORD. GRAL. DEL SIST. P/ LA INNOV. DEL | | 0 | 5,000,000 | 5,000,000 | 4,000,000 | 4,000,000 | 11,550,000 |
| SUBTOTAL | 15,500,000 | 15,500,000 | 177,648,629 | 177,648,629 | 19,079,640 | 19,079,640 | 557,896,803 |
| SECRETARIA GENERAL | | 0 | 137,037 | 137,037 | | 0 | 137,037 |
| OFICIALIA MAYOR | | 0 | 1,071,647 | 1,071,647 | | 0 | 8,909,573 |
| OFICINA DEL ABOGADO GENERAL | | 0 | 134,523 | 134,523 | | 0 | 134,523 |
| OFICINA DE COMUNICACION SOCIAL | | 0 | 1,664,585 | 1,664,585 | | 0 | 1,664,585 |
| COORD. GRAL. DE PATRIMONIO | | 0 | 25,002,488 | 25,002,488 | | 0 | 25,002,488 |
| COORD. GRAL. DE SERV. A UNIVERSITARIOS | | 0 | 2,395,413 | 2,395,413 | 70,000 | 70,000 | 11,258,203 |
| SUBTOTAL | 0 | 0 | 30,405,693 | 30,405,693 | 70,000 | 70,000 | 47,106,409 |
| TOTAL ADMINISTRACION GENERAL | 15,500,000 | 15,500,000 | 208,054,322 | 208,054,322 | 19,149,640 | 19,149,640 | 607,403,212 |

(UP-013B)

Notas:

- 1) Incluye los programas PESCAR, PRODUCTIVIDAD, PROTIP I , PROTIP II, PICASA, ESTANCIAS Y SABATICOS.
- 2) Comprometidos \$ 6 millones 160 mil 243 pesos para pago a College Board y \$ 1 millón 677 mil 683 pesos para proyectos de Control Escolar.
- 3) Comprometidos \$ 1 millón 620 mil pesos para actividades de la organización estudiantil mayoritaria ante el H. Consejo General Universitario.
- 4) Incluye \$ 40 millones de pesos para el programa CONSTRUYE 2000.
- 5) Incluye \$ 8 millones de pesos comprometidos de reembolso al CENCAR.
- 6) Incluye \$ 12 millones de pesos para la operación, instalación e inversión de los Campus Universitarios de Ameca y Colotlán.
- 7) Corresponde al programa MEJORA 2000.
- 8) Corresponde al pago por consumo de energía eléctrica de la Red Universitaria.



DISTRIBUCION DE RECURSOS COMPROMETIDOS POR SUBPROGRAMAS DE SALDOS DE EJERCICIOS ANTERIORES (SDEA)

17-03-2000

Fecha

(Cantidades en pesos)

| Código | Entidades que Presupuestan Nombre | Estructura Programática | | | | | | | |
|--------|---|-------------------------|----------------|-------------------|-------------------|------------------|---------------|------------------|---------------|
| | | 01.- Personal Académico | | | | 02.- Alumnos | | | |
| | | 1.1 | 1.2 | 1.3 | Subt. | 2.1 | 2.2 | 2.3 | 2.5 |
| 110000 | CONTRALORIA GENERAL | | | | 0 | 0 | 0 | 0 | 0 |
| 120000 | RECTORIA GENERAL | | | | 0 | | | | 0 |
| | SUBTOTAL | 0 | 0 | 0 | 0 | 0 | 0 | 0 | 0 |
| 130000 | VICERRECTORIA EJECUTIVA | | | | 0 | | | | 0 |
| 131000 | COORD. GRAL. ACADEMICA | 602,013 | 100,000 | 47,883,690 | 48,585,703 | | | | 0 |
| 132000 | COORD. GRAL. ADMINISTRATIVA | | | | 0 | | | | 0 |
| 133000 | COORD. GRAL. DE EXTENSION | | | | 0 | | | | 0 |
| 134000 | COORD. GRAL. DE SISTEMAS DE INFORM. | | | | 0 | | | | 0 |
| 135000 | DIRECCION DE FINANZAS | | | | 0 | | | | 0 |
| 137000 | UNIDAD DE DESARROLLO INSTITUCIONAL | | | | 0 | | | | 0 |
| 138000 | COORD. GRAL. DEL SIST. P/ LA INNOV. DEL | | | | 0 | | | | 0 |
| | SUBTOTAL | 602,013 | 100,000 | 47,883,690 | 48,585,703 | 0 | 0 | 0 | 0 |
| 140000 | SECRETARIA GENERAL | | | | 0 | | | | 0 |
| 141000 | OFICIALIA MAYOR | | | | 0 | 1,071,647 | | | 1,071,647 |
| 142000 | OFICINA DEL ABOGADO GENERAL | | | | 0 | | | | 0 |
| 143000 | OFICINA DE COMUNICACION SOCIAL | | | | 0 | | | | 0 |
| 144000 | COORD. GRAL. DE PATRIMONIO | | | | 0 | | | | 0 |
| 145000 | COORD. GRAL. DE SERV. A UNIVERSITARIOS | | | | 0 | | 15,131 | 2,362,902 | 17,380 |
| | SUBTOTAL | 0 | 0 | 0 | 0 | 1,071,647 | 15,131 | 2,362,902 | 17,380 |
| | TOTAL ADMINISTRACION GENERAL | 602,013 | 100,000 | 47,883,690 | 48,585,703 | 1,071,647 | 15,131 | 2,362,902 | 17,380 |
| | TOTAL GENERAL | 602,013 | 100,000 | 47,883,690 | 48,585,703 | 1,071,647 | 15,131 | 2,362,902 | 17,380 |

(UP-013C)

FUENTE: Dirección de Finanzas, saldos registrados al 03 de enero del 2000



DISTRIBUCION DE RECURSOS COMPROMETIDOS POR SUBPROGRAMAS DE SALDOS DE EJERCICIOS ANTERIORES (SDEA)

17-03-2000

Fecha

(Continuación)

| Código | Entidades que Presupuestan Nombre | Estructura Programática | | | | | | | | | |
|--------|---|--|------------------|----------------|----------------|------------------|--------------------|------------------|------------------|------------------------------|------------|
| | | 03.- Docencia y Organización Académica | | | | | 04.- Investigación | | | 05.- Extensión y Vinculación | |
| | | 3.1 | 3.2 | 3.3 | 3.4 | Subt. | 4.1 | 4.2 | Subt. | 5.4 | Subt. |
| 110000 | CONTRALORIA GENERAL | 0 | 0 | 0 | | 0 | | | 0 | | 0 |
| 120000 | RECTORIA GENERAL | | | | | 0 | | | 0 | | 0 |
| | SUBTOTAL | 0 | 0 | 0 | 0 | 0 | 0 | 0 | 0 | 0 | 0 |
| 130000 | VICERRECTORIA EJECUTIVA | | | | | 0 | | | 0 | | 0 |
| 131000 | COORD. GRAL. ACADEMICA | 648,000 | | 280,186 | 821,696 | 1,749,882 | 636,767 | 1,220,000 | 1,856,767 | | 0 |
| 132000 | COORD. GRAL. ADMINISTRATIVA | | | | | 0 | | | 0 | | 0 |
| 133000 | COORD. GRAL. DE EXTENSION | | | | | 0 | | | 0 | 284 | 284 |
| 134000 | COORD. GRAL. DE SISTEMAS DE INFORM. | | | | | 0 | | | 0 | | 0 |
| 135000 | DIRECCION DE FINANZAS | | | | | 0 | | | 0 | | 0 |
| 137000 | UNIDAD DE DESARROLLO INSTITUCIONAL | | | | | 0 | | | 0 | | 0 |
| 138000 | COORD. GRAL. DEL SIST. P/ LA INNOV. DEL | | 5,000,000 | | | 5,000,000 | | | 0 | | 0 |
| | SUBTOTAL | 648,000 | 5,000,000 | 280,186 | 821,696 | 6,749,882 | 636,767 | 1,220,000 | 1,856,767 | 284 | 284 |
| 140000 | SECRETARIA GENERAL | | | | | 0 | | | 0 | | 0 |
| 141000 | OFICIALIA MAYOR | | | | | 0 | | | 0 | | 0 |
| 142000 | OFICINA DEL ABOGADO GENERAL | | | | | 0 | | | 0 | | 0 |
| 143000 | OFICINA DE COMUNICACION SOCIAL | | | | | 0 | | | 0 | | 0 |
| 144000 | COORD. GRAL. DE PATRIMONIO | | | | | 0 | | | 0 | | 0 |
| 145000 | COORD. GRAL. DE SERV. A UNIVERSITARIOS | | | | | 0 | | | 0 | | 0 |
| | SUBTOTAL | 0 | 0 | 0 | 0 | 0 | 0 | 0 | 0 | 0 | 0 |
| | TOTAL ADMINISTRACION GENERAL | 648,000 | 5,000,000 | 280,186 | 821,696 | 6,749,882 | 636,767 | 1,220,000 | 1,856,767 | 284 | 284 |
| | TOTAL GENERAL | 648,000 | 5,000,000 | 280,186 | 821,696 | 6,749,882 | 636,767 | 1,220,000 | 1,856,767 | 284 | 284 |

(UP-013C)

FUENTE: Dirección de Finanzas, saldos registrados al 03 de enero del 2000



DISTRIBUCION DE RECURSOS COMPROMETIDOS POR SUBPROGRAMAS
DE SALDOS DE EJERCICIOS ANTERIORES (SDEA)

17-03-2000

Fecha

(Continuación)

| Código | Entidades que Presupuestan Nombre | Estructura Programática | | | | | | | | | | |
|--------|--|------------------------------|---------|------------|---------|-------------|---------------------|---------|-----------|--------|------------|------------|
| | | 06.- Infraestructura y Apoyo | | | | | 07.- Financiamiento | | | | | |
| | | 6.1 | 6.2 | 6.3 | 6.4 | Subt. | 7.1 | 7.2 | Subt. | 8.2 | 8.4 | Subt. |
| 110000 | CONTRALORIA GENERAL | | | | | 0 | | | 0 | | | 0 |
| 120000 | RECTORIA GENERAL | | | | | 0 | | | 0 | | | 0 |
| | SUBTOTAL | 0 | 0 | 0 | 0 | 0 | 0 | 0 | 0 | 0 | 0 | 0 |
| 130000 | VICERRECTORIA EJECUTIVA | | | | | 0 | | 122,991 | 122,991 | | | 0 |
| 131000 | COORD. GRAL. ACADEMICA | | | | | 0 | | | 0 | | | 0 |
| 132000 | COORD. GRAL. ADMINISTRATIVA | 60,479,655 | 171,581 | | 212,200 | 60,863,436 | 9,325,078 | | 9,325,078 | 13,454 | | 13,454 |
| 133000 | COORD. GRAL. DE EXTENSION | | | | | 0 | | | 0 | | | 0 |
| 134000 | COORD. GRAL. DE SISTEMAS DE INFORM. | | | 44,660,535 | | 44,660,535 | | | 0 | | | 0 |
| 135000 | DIRECCION DE FINANZAS | | | | | 0 | | | 0 | | | 0 |
| 137000 | UNIDAD DE DESARROLLO INSTITUCIONAL | | | | | 0 | | | 0 | | | 0 |
| 138000 | COORD. GRAL. DEL SIST. P/ LA INNOV. DEL | | | | | 0 | | | 0 | | | 0 |
| | SUBTOTAL | 60,479,655 | 171,581 | 44,660,535 | 212,200 | 105,523,971 | 9,325,078 | 122,991 | 9,448,069 | 13,454 | 0 | 13,454 |
| 140000 | SECRETARIA GENERAL | | | | | 0 | | | 0 | | | 0 |
| 141000 | OFICIALIA MAYOR | | | | | 0 | | | 0 | | | 0 |
| 142000 | OFICINA DEL ABOGADO GENERAL | | | | | 0 | | | 0 | | | 0 |
| 143000 | OFICINA DE COMUNICACION SOCIAL | | | | | 0 | | | 0 | | | 0 |
| 144000 | COORD. GRAL. DE PATRIMONIO | | | | | 0 | | | 0 | | 25,002,488 | 25,002,488 |
| 145000 | COORD. GRAL. DE SERV. A UNIVERSITARIOS | | | | | 0 | | | 0 | | | 0 |
| | SUBTOTAL | 0 | 0 | 0 | 0 | 0 | 0 | 0 | 0 | 0 | 25,002,488 | 25,002,488 |
| | TOTAL ADMINISTRACION GENERAL | 60,479,655 | 171,581 | 44,660,535 | 212,200 | 105,523,971 | 9,325,078 | 122,991 | 9,448,069 | 13,454 | 25,002,488 | 25,015,942 |
| | TOTAL GENERAL | 60,479,655 | 171,581 | 44,660,535 | 212,200 | 105,523,971 | 9,325,078 | 122,991 | 9,448,069 | 13,454 | 25,002,488 | 25,015,942 |

(UP-013C)

FUENTE: Dirección de Finanzas, saldos registrados al 03 de enero del 2000



DISTRIBUCION DE RECURSOS COMPROMETIDOS POR SUBPROGRAMAS
DE SALDOS DE EJERCICIOS ANTERIORES (SDEA)

17-03-2000

Fecha

(Continuación)

| Código | Entidades que Presupuestan Nombre | Estructura Programática | | | | | | | | | |
|--------|---|-------------------------|----------------|----------------|----------------|------------------|------------------|----------------------------|----------------|----------------|------------------|
| | | 09.- Gobierno | | | | | | 10.- Norm. e Imp. a la Red | | | |
| | | 9.1 | 9.2 | 9.3 | 9.4 | 9.5 | Subt. | 10.2 | 10.3 | 10.4 | Subt. |
| 110000 | CONTRALORIA GENERAL | | | | | | 0 | | | | 0 |
| 120000 | RECTORIA GENERAL | | | | | | 0 | | | | 0 |
| | SUBTOTAL | 0 | 0 | 0 | 0 | 0 | 0 | 0 | 0 | 0 | 0 |
| 130000 | VICERRECTORIA EJECUTIVA | | 494,229 | | 600,990 | | 1,095,219 | 3,079,874 | 397,102 | 522,297 | 3,999,273 |
| 131000 | COORD. GRAL. ACADEMICA | | | | | | 0 | | | | 0 |
| 132000 | COORD. GRAL. ADMINISTRATIVA | | 177,368 | | | | 177,368 | | | | 0 |
| 133000 | COORD. GRAL. DE EXTENSION | | | | | | 0 | | | | 0 |
| 134000 | COORD. GRAL. DE SISTEMAS DE INFORM. | | | | | | 0 | | | | 0 |
| 135000 | DIRECCION DE FINANZAS | | | | | | 0 | | | | 0 |
| 137000 | UNIDAD DE DESARROLLO INSTITUCIONAL | | 176,886 | | | | 176,886 | | | | 0 |
| 138000 | COORD. GRAL. DEL SIST. P/ LA INNOV. DEL | | | | | | 0 | | | | 0 |
| | SUBTOTAL | 0 | 848,483 | 0 | 600,990 | 0 | 1,449,473 | 3,079,874 | 397,102 | 522,297 | 3,999,273 |
| 140000 | SECRETARIA GENERAL | | | 137,037 | | | 137,037 | | | | 0 |
| 141000 | OFICIALIA MAYOR | | | | | | 0 | | | | 0 |
| 142000 | OFICINA DEL ABOGADO GENERAL | 134,523 | | | | | 134,523 | | | | 0 |
| 143000 | OFICINA DE COMUNICACION SOCIAL | | | | | 1,664,585 | 1,664,585 | | | | 0 |
| 144000 | COORD. GRAL. DE PATRIMONIO | | | | | | 0 | | | | 0 |
| 145000 | COORD. GRAL. DE SERV. A UNIVERSITARIOS | | | | | | 0 | | | | 0 |
| | SUBTOTAL | 134,523 | 0 | 137,037 | 0 | 1,664,585 | 1,936,145 | 0 | 0 | 0 | 0 |
| | TOTAL ADMINISTRACION GENERAL | 134,523 | 848,483 | 137,037 | 600,990 | 1,664,585 | 3,385,618 | 3,079,874 | 397,102 | 522,297 | 3,999,273 |
| | TOTAL GENERAL | 134,523 | 848,483 | 137,037 | 600,990 | 1,664,585 | 3,385,618 | 3,079,874 | 397,102 | 522,297 | 3,999,273 |

(UP-013C)

FUENTE: Dirección de Finanzas, saldos registrados al 03 de enero del 2000



DISTRIBUCION DE RECURSOS COMPROMETIDOS POR SUBPROGRAMAS
DE SALDOS DE EJERCICIOS ANTERIORES (SDEA)

17-03-2000

Fecha

(Continuación)

| Código | Entidades que Presupuestan | Estructura Programática | | | Total Gasto de Operación | |
|--------|---|-------------------------|-------|--------|--------------------------|--|
| | Nombre | | | | | |
| | | 11.2 | 11.3 | Subt. | | |
| 110000 | CONTRALORIA GENERAL | | | 0 | 0 | |
| 120000 | RECTORIA GENERAL | | | 0 | 0 | |
| | SUBTOTAL | 0 | 0 | 0 | 0 | |
| 130000 | VICERRECTORIA EJECUTIVA | | | 0 | 5,217,483 | |
| 131000 | COORD. GRAL. ACADEMICA | | 3,453 | 3,453 | 1) 52,195,805 | |
| 132000 | COORD. GRAL. ADMINISTRATIVA | 18,300 | | 18,300 | 2) 70,397,636 | |
| 133000 | COORD. GRAL. DE EXTENSION | | | 0 | 284 | |
| 134000 | COORD. GRAL. DE SISTEMAS DE INFORM. | | | 0 | 3) 44,660,535 | |
| 135000 | DIRECCION DE FINANZAS | | | 0 | 0 | |
| 137000 | UNIDAD DE DESARROLLO INSTITUCIONAL | | | 0 | 176,886 | |
| 138000 | COORD. GRAL. DEL SIST. P/ LA INNOV. DEL | | | 0 | 5,000,000 | |
| | SUBTOTAL | 18,300 | 3,453 | 21,753 | 177,648,629 | |
| 140000 | SECRETARIA GENERAL | | | 0 | 137,037 | |
| 141000 | OFICIALIA MAYOR | | | 0 | 1,071,647 | |
| 142000 | OFICINA DEL ABOGADO GENERAL | | | 0 | 134,523 | |
| 143000 | OFICINA DE COMUNICACION SOCIAL | | | 0 | 1,664,585 | |
| 144000 | COORD. GRAL. DE PATRIMONIO | | | 0 | 4) 25,002,488 | |
| 145000 | COORD. GRAL. DE SERV. A UNIVERSITARIOS | | | 0 | 2,395,413 | |
| | SUBTOTAL | 0 | 0 | 0 | 30,405,693 | |
| | TOTAL ADMINISTRACION GENERAL | 18,300 | 3,453 | 21,753 | 208,054,322 | |
| | TOTAL GENERAL | 18,300 | 3,453 | 21,753 | 5) 208,054,322 | |

(UP-013C)

FUENTE: Dirección de Finanzas, saldos registrados al 03 de enero del 2000....

Notas:

- 1) Incluye remanentes de los proyectos: PROTIP, Programa Institucional de Capacitación Académica, Programa de Estímulos para la Productividad de los Docentes, Estímulos a Maestrías y Doctorados en los Centros Universitarios Regionales.
- 2) Incluye remanentes de los proyectos: INNOVA, IMAGEN INSTITUCIONAL en dignificación de baños y construcción de escaleras de escape.
- 3) Incluye remanentes de los proyectos: Reposición de equipo de cómputo, video interactivo y sistema de telecomunicaciones del SEMS.
- 4) Incluye remanentes del proyecto: Reserva territorial.
- 5) No se incluyen los recursos comprometidos de CONSTRUYE, MEJORA, ingresos propios comprometidos y Reserva Contingente.



SERVICIOS PERSONALES DE LA RED UNIVERSITARIA

17-03-2000

Fecha

| | |
|-------------------------|---------------|
| Asignación ordinaria | 2,085,156,397 |
| Subsidio extraordinario | 18,429,281 |
| Presupuesto total | 2,103,585,678 |

(Cantidades en pesos)

| Entidades que Presupuestan | | Servicios Personales | | | | | | | |
|-----------------------------------|---|----------------------|------|----------------|------|-------------|-----|---------------|------|
| Código | Nombre | Académico | % | Administrativo | % | Directivo | % | Total | % |
| 210000 | CENTRO UNIVERSITARIO DE CIENCIAS ECONOMICO ADMINISTRATIVAS | 88,670,889 | 73% | 18,812,751 | 15% | 14,886,263 | 12% | 122,369,903 | 100% |
| 220000 | CENTRO UNIVERSITARIO DE CIENCIAS EXACTAS E INGENIERIAS | 142,699,143 | 76% | 28,652,071 | 15% | 16,841,000 | 9% | 188,192,214 | 100% |
| 230000 | CENTRO UNIVERSITARIO DE CIENCIAS SOCIALES Y HUMANIDADES | 142,467,766 | 73% | 30,347,347 | 16% | 21,129,617 | 11% | 193,944,730 | 100% |
| 240000 | CENTRO UNIVERSITARIO DE CIENCIAS DE LA SALUD | 162,298,696 | 77% | 32,500,318 | 15% | 15,907,376 | 8% | 210,706,390 | 100% |
| 250000 | CENTRO UNIVERSITARIO DE ARTE, ARQUITECTURA Y DISEÑO | 53,780,606 | 70% | 9,869,935 | 13% | 13,205,044 | 17% | 76,855,585 | 100% |
| 260000 | CENTRO UNIVERSITARIO DE CIENCIAS BIOLÓGICAS Y AGROPECUARIAS | 77,932,478 | 70% | 18,400,721 | 17% | 13,825,685 | 13% | 110,158,884 | 100% |
| 270000 | CENTRO UNIVERSITARIO DE LOS ALTOS | 16,127,214 | 54% | 3,159,351 | 11% | 10,289,332 | 35% | 29,575,897 | 100% |
| 280000 | CENTRO UNIVERSITARIO DE LA CIENEGA | 17,905,192 | 55% | 4,109,008 | 13% | 10,309,274 | 32% | 32,323,474 | 100% |
| 290000 | CENTRO UNIVERSITARIO DEL SUR | 16,665,573 | 59% | 3,033,739 | 11% | 8,479,989 | 30% | 28,179,301 | 100% |
| 2A0000 | CENTRO UNIVERSITARIO DE LA COSTA | 10,386,134 | 51% | 2,412,178 | 12% | 7,406,664 | 37% | 20,204,976 | 100% |
| 2B0000 | CENTRO UNIVERSITARIO DE LA COSTA SUR | 24,707,359 | 61% | 6,578,085 | 16% | 9,145,515 | 23% | 40,430,959 | 100% |
| TOTAL CENTROS UNIVERSITARIOS | | 753,641,050 | | 157,875,504 | | 141,425,759 | | 1,052,942,313 | |
| 300000 | SISTEMA DE EDUCACION MEDIA SUPERIOR | 492,594,991 | 80% | 82,504,240 | 13% | 44,843,690 | 7% | 619,942,921 | 100% |
| TOTAL SEMS | | 492,594,991 | | 82,504,240 | | 44,843,690 | | 619,942,921 | |
| 110000 | CONTRALORIA GENERAL | 0 | 0% | 3,530,889 | 81% | 835,435 | 19% | 4,366,324 | 100% |
| 120000 | RECTORIA GENERAL | 0 | 0% | 9,112,625 | 78% | 2,629,524 | 22% | 11,742,149 | 100% |
| SUBTOTAL | | 0 | | 12,643,514 | | 3,464,959 | | 16,108,473 | |
| 130000 | VICERRECTORIA EJECUTIVA | 0 | 0% | 3,286,975 | 67% | 1,633,810 | 33% | 4,920,785 | 100% |
| 131000 | COORDINACION GENERAL ACADEMICA | 6,565,282 | 26% | 14,847,704 | 59% | 3,853,222 | 15% | 25,266,208 | 100% |
| 132000 | COORDINACION GENERAL ADMINISTRATIVA | 0 | 0% | 14,346,915 | 78% | 4,071,288 | 22% | 18,418,203 | 100% |
| 133000 | COORDINACION GENERAL DE EXTENSION | 3,355,307 | 14% | 17,445,215 | 70% | 3,861,991 | 16% | 24,662,513 | 100% |
| 134000 | COORDINACION GENERAL DE SISTEMAS DE INFORMACION | 0 | 0% | 5,982,645 | 68% | 2,876,918 | 32% | 8,859,563 | 100% |
| 135000 | DIRECCION DE FINANZAS | 0 | 0% | 10,427,865 | 78% | 3,016,914 | 22% | 13,444,779 | 100% |
| 137000 | UNIDAD DE DESARROLLO INSTITUCIONAL | 78,948 | 2% | 4,002,628 | 90% | 365,390 | 8% | 4,446,966 | 100% |
| 138000 | COORDINACION GENERAL DEL SISTEMA PARA LA INNOVACION DEL APRENDIZAJE | 747,963 | 5% | 10,716,778 | 72% | 3,521,035 | 23% | 14,985,776 | 100% |
| SUBTOTAL | | 10,747,500 | | 81,056,725 | | 23,200,568 | | 115,004,793 | |
| 140000 | SECRETARIA GENERAL | 0 | 0% | 8,112,731 | 84% | 1,521,260 | 16% | 9,633,991 | 100% |
| 141000 | OFICIALIA MAYOR | 0 | 0% | 8,582,623 | 79% | 2,344,661 | 21% | 10,927,284 | 100% |
| 142000 | OFICINA DEL ABOGADO GENERAL | 0 | 0% | 5,062,215 | 82% | 1,096,636 | 18% | 6,158,851 | 100% |
| 143000 | OFICINA DE COMUNICACION SOCIAL | 0 | 0% | 4,164,435 | 77% | 1,267,040 | 23% | 5,431,475 | 100% |
| 144000 | COORDINACION GENERAL DE PATRIMONIO | 0 | 0% | 4,671,054 | 74% | 1,621,880 | 26% | 6,292,934 | 100% |
| 145000 | COORDINACION GENERAL DE SERVICIOS A UNIVERSITARIOS | 1,170,047 | 5% | 16,781,475 | 71% | 5,609,986 | 24% | 23,561,508 | 100% |
| SUBTOTAL | | 1,170,047 | | 47,374,533 | | 13,461,463 | | 62,006,043 | |
| TOTAL ADMINISTRACION GENERAL | | 11,917,547 | | 141,074,772 | | 40,126,990 | | 193,119,309 | |
| 900004 | JUBILADOS Y PENSIONADOS | 82,346,994 | 73% | 24,357,809 | 22% | 5,252,122 | 5% | 111,956,925 | 100% |
| SUBTOTAL | | 82,346,994 | | 24,357,809 | | 5,252,122 | | 111,956,925 | |
| | CRECIMIENTO DE LA PLANTILLA DE JUBILADOS Y PENSIONADOS | 17,579,020 | 73% | 5,199,780 | 22% | 1,121,200 | 5% | 23,900,000 | 100% |
| | ACTUALIZACION DE ANTIGÜEDADES | 10,259,010 | 66% | 3,215,480 | 21% | 1,925,510 | 13% | 15,400,000 | 100% |
| | HORAS / ASIGNATURA POR PROMOCION | 10,000,000 | 100% | 0 | 0% | 0 | 0% | 10,000,000 | 100% |
| | PROGRAMA DE PROMOCION ACADEMICA 2000 | 9,200,000 | 100% | 0 | 0% | 0 | 0% | 9,200,000 | 100% |
| | PLAZAS PROMEP | 9,600,000 | 100% | 0 | 0% | 0 | 0% | 9,600,000 | 100% |
| | PROGRAMA DE RECURSOS HUMANOS PARA EL DESARROLLO DE LA RED UNIVERSITARIA | 7,198,046 | 38% | 5,578,485 | 30% | 6,023,469 | 32% | 18,800,000 | 100% |
| | VACANTES EN TRAMITES DE SUSTITUCION | 2,500,000 | 50% | 2,500,000 | 50% | 0 | 0% | 5,000,000 | 100% |
| | REORGANIZACION DEL TABULADOR ADMINISTRATIVO SINDICALIZADO | 0 | 0% | 12,300,000 | 100% | 0 | 0% | 12,300,000 | 100% |
| | OFICIALIZACION DE PREPARATORIAS INCORPORADAS | 8,000,000 | 100% | 0 | 0% | 0 | 0% | 8,000,000 | 100% |
| | RESERVA PARA COSTO DE ANUALIZACION DE PROYECTOS DE SERVICIOS PERSONALES | 12,424,210 | 100% | 0 | 0% | 0 | 0% | 12,424,210 | 100% |
| | AGUINALDOS PENDIENTES 1999 | 761,366 | 76% | 238,634 | 24% | 0 | 0% | 1,000,000 | 100% |
| PROYECTOS DE SERVICIOS PERSONALES | | 87,521,652 | | 29,032,379 | | 9,070,179 | | 125,624,210 | |
| SUBTOTAL | | 87,521,652 | | 29,032,379 | | 9,070,179 | | 125,624,210 | |
| Total de Servicios Personales | | 1,428,022,234 | 68% | 434,844,704 | 21% | 240,718,740 | 11% | 2,103,585,678 | 100% |

(UP-014)



Notas de observancia general para las entidades de la Red (UP-014) :

- 1) Incluye \$ 3 millones 588 mil 732 pesos del programa de recursos humanos para personal académico y \$ 2 millones 855 mil 420 pesos como fondo para creación de plazas que proviene de la ampliación irreductible del año 2000.
- 2) Incluye \$ 4 millones 485 mil 915 pesos del programa de recursos humanos para personal académico.
- 3) Incluye \$ 3 millones 229 mil 859 pesos del programa de recursos humanos para personal académico y \$ 2 millones 855 mil 120 pesos como fondo para creación de plazas que proviene de la ampliación irreductible del año 2000.
- 4) Incluye \$ 2 millones 512 mil 113 pesos del programa de recursos humanos para personal académico.
- 5) Incluye \$ 1 millón 435 mil 493 pesos del programa de recursos humanos para personal académico y \$ 847 mil pesos como fondo para creación de plazas que proviene de la ampliación irreductible del año 2000.
- 6) Incluye \$ 717 mil 746 pesos del programa de recursos humanos para personal académico y \$ 1 millón 700 mil pesos como fondo para creación de plazas que proviene de la ampliación irreductible del año 2000.
- 7) Incluye \$ 1 millón 435 mil 493 pesos del programa de recursos humanos para personal académico y \$ 1 millón de pesos como fondo para creación de plazas que proviene de la ampliación irreductible del año 2000.
- 8) Incluye \$ 2 millones 512 mil 113 pesos del programa de recursos humanos para personal académico y \$ 1 millón 770 mil 161 pesos como fondo para creación de plazas que proviene de la ampliación irreductible del año 2000.
- 9) Incluye \$ 1 millón 794 mil 366 pesos del programa de recursos humanos para personal académico y \$ 1 millón 269 mil pesos como fondo para creación de plazas que proviene de la ampliación irreductible del año 2000.
- 10) Incluye \$ 3 millones 229 mil 859 pesos del programa de recursos humanos para personal académico.
- 11) Incluye \$ 538 mil 310 pesos del programa de recursos humanos para personal académico y \$ 1 millón 460 mil 080 pesos como fondo para creación de plazas que proviene de la ampliación irreductible del año 2000.
- 12) Incluye \$ 13 millones 720 mil pesos del programa de recursos humanos para personal académico y \$ 4 millones 672 mil 500 pesos como fondo para creación de plazas que proviene de la ampliación irreductible del año 2000.
- 13) Se incluye la plantilla de la Coordinación de Medios, en virtud de que esta en proceso su traslado a la fecha de la aprobación de este Presupuesto..
- 14) Incluye \$ 3 millones 771 mil 201 pesos de la Coordinación de Relaciones Laborales, que corresponden a personal administrativo y directivo: \$ 2 millones 916 mil 096 pesos y 855 mil 105 pesos respectivamente.
- 15) Fondo trasladable al ejercicio 2001 para cubrir el costo de anualización de estos proyectos.



SERVICIOS PERSONALES Y GASTO DE OPERACIÓN DE LA RED UNIVERSITARIA

17-03-2000

Fecha

| | |
|----------------------------------|---------------|
| Asignación ordinaria | 2,718,800,360 |
| SDEA extraordinario | 614,091,556 |
| Subsidio extraordinario | 147,019,097 |
| Ingresos propios extraordinarios | 237,860,519 |
| Presupuesto total | 3,717,771,532 |

(Cantidades en pesos)

| Entidades que Presupuestan | | Servicios Personales | Gasto de Operación | | | | | Total |
|----------------------------|---|----------------------|--------------------|--------------------|----------------------|----------------------|----------------------|----------------------|
| Código | Nombre | | Desconcentrados | En Red | Administración Gral. | Entidades Económicas | Subtotal | |
| 210000 | CENTRO UNIVERSITARIO DE CIENCIAS ECONOMICO ADMINISTRATIVAS | 122,369,903 | 55,094,797 | | | | 55,094,797 | 177,464,700 |
| 220000 | CENTRO UNIVERSITARIO DE CIENCIAS EXACTAS E INGENIERIAS | 188,192,214 | 58,096,255 | | | | 58,096,255 | 246,288,469 |
| 230000 | CENTRO UNIVERSITARIO DE CIENCIAS SOCIALES Y HUMANIDADES | 193,944,730 | 74,754,902 | | | | 74,754,902 | 268,699,632 |
| 240000 | CENTRO UNIVERSITARIO DE CIENCIAS DE LA SALUD | 210,706,390 | 68,411,445 | | | | 68,411,445 | 279,117,835 |
| 250000 | CENTRO UNIVERSITARIO DE ARTE, ARQUITECTURA Y DISEÑO | 76,855,585 | 38,895,654 | | | | 38,895,654 | 115,751,239 |
| 260000 | CENTRO UNIVERSITARIO DE CIENCIAS BIOLOGICAS Y AGROPECUARIAS | 110,158,884 | 44,833,519 | | | | 44,833,519 | 154,992,403 |
| 270000 | CENTRO UNIVERSITARIO DE LOS ALTOS | 29,575,897 | 30,096,140 | | | | 30,096,140 | 59,672,037 |
| 280000 | CENTRO UNIVERSITARIO DE LA CIENEGA | 32,323,474 | 24,590,142 | | | | 24,590,142 | 56,913,616 |
| 290000 | CENTRO UNIVERSITARIO DEL SUR | 28,179,301 | 28,242,556 | | | | 28,242,556 | 56,421,857 |
| 2A0000 | CENTRO UNIVERSITARIO DE LA COSTA | 20,204,976 | 25,578,691 | | | | 25,578,691 | 45,783,667 |
| 2B0000 | CENTRO UNIVERSITARIO DE LA COSTA SUR | 40,430,959 | 30,164,308 | | | | 30,164,308 | 70,595,267 |
| | TOTAL CENTROS UNIVERSITARIOS | 1,052,942,313 | 478,758,409 | 0 | 0 | 0 | 478,758,409 | 1,531,700,722 |
| 300000 | SISTEMA DE EDUCACION MEDIA SUPERIOR | 619,942,921 | 109,869,953 | | | | 109,869,953 | 729,812,874 |
| | TOTAL SEMS | 619,942,921 | 109,869,953 | 0 | 0 | 0 | 109,869,953 | 729,812,874 |
| 110000 | CONTRALORIA GENERAL | 4,366,324 | | | 2,288,000 | | 2,288,000 | 6,654,324 |
| 120000 | RECTORIA GENERAL | 11,742,149 | | 2,400,000 | 6,562,000 | | 8,962,000 | 20,704,149 |
| | SUBTOTAL | 16,108,473 | 0 | 2,400,000 | 8,850,000 | 0 | 11,250,000 | 27,358,473 |
| 130000 | VICERRECTORIA EJECUTIVA | 4,920,785 | | 36,628,844 | 3,267,000 | | 39,895,844 | 44,816,629 |
| 131000 | COORDINACION GENERAL ACADEMICA | 25,266,208 | | 132,580,212 | 7,730,000 | | 140,310,212 | 165,576,420 |
| 132000 | COORDINACION GENERAL ADMINISTRATIVA | 18,418,203 | | 262,217,842 | 4,077,000 | 9,127,673 | 275,422,515 | 293,840,718 |
| 133000 | COORDINACION GENERAL DE EXTENSION | 24,662,513 | | 650,284 | 19,355,000 | | 20,005,284 | 44,667,797 |
| 134000 | COORDINACION GENERAL DE SISTEMAS DE INFORMACION | 8,859,563 | | 98,506,535 | 919,000 | | 99,425,535 | 108,285,098 |
| 135000 | DIRECCION DE FINANZAS | 13,444,779 | | 15,500,000 | 3,225,000 | | 18,725,000 | 32,169,779 |
| 137000 | UNIDAD DE DESARROLLO INSTITUCIONAL | 4,446,966 | | 263,086 | 622,000 | | 885,086 | 5,332,052 |
| 138000 | COORDINACION GENERAL DEL SISTEMA PARA LA INNOVACION DEL APRENDIZAJE | 14,985,776 | | 11,550,000 | 1,669,000 | | 13,219,000 | 28,204,776 |
| | SUBTOTAL | 115,004,793 | 0 | 557,896,803 | 40,864,000 | 9,127,673 | 607,888,476 | 722,893,269 |
| 140000 | SECRETARIA GENERAL | 9,633,991 | | 137,037 | 3,319,000 | | 3,456,037 | 13,090,028 |
| 141000 | OFICIALIA MAYOR | 10,927,284 | | 8,909,573 | 8,669,000 | | 17,578,573 | 28,505,857 |
| 142000 | OFICNA DEL ABOGADO GENERAL | 6,158,851 | | 134,523 | 1,313,000 | | 1,447,523 | 7,606,374 |
| 143000 | OFICINA DE COUNICACION SOCIAL | 5,431,475 | | 1,664,585 | 9,808,000 | | 11,472,585 | 16,904,060 |
| 144000 | COORDINACION GENERAL DE PATRIMONIO | 6,292,934 | | 25,002,488 | 1,442,000 | | 26,444,488 | 32,737,422 |
| 145000 | COORDINACION GENERAL DE SERVICIOS A UNIVERSITARIOS | 23,561,508 | | 11,258,203 | 6,119,829 | | 17,378,032 | 40,939,540 |
| | SUBTOTAL | 62,006,043 | 0 | 47,106,409 | 30,670,829 | 0 | 77,777,238 | 139,783,281 |
| | TOTAL ADMINISTRACION GENERAL | 193,119,309 | 0 | 607,403,212 | 80,384,829 | 9,127,673 | 696,915,714 | 890,035,023 |
| | ENTIDADES ECONOMICAS | 0 | | | | 114,850,439 | 114,850,439 | 114,850,439 |
| | INGRESOS PROPIOS COMPROMETIDOS | 0 | | 50,848,027 | | | 50,848,027 | 50,848,027 |
| | RESERVA CONTINGENTE | 0 | | | | | 162,943,312 | 162,943,312 |
| | SUBTOTAL | 0 | 0 | 50,848,027 | 0 | 114,850,439 | 328,641,778 | 328,641,778 |
| 900004 | JUBILADOS Y PENSIONADOS | 111,956,925 | | | | | 0 | 111,956,925 |
| | SUBTOTAL | 111,956,925 | 0 | 0 | 0 | 0 | 0 | 111,956,925 |
| | PROYECTOS DE SERVICIOS PERSONALES | 125,624,210 | | | | | 0 | 125,624,210 |
| | SUBTOTAL | 125,624,210 | 0 | 0 | 0 | 0 | 0 | 125,624,210 |
| | Total General | 2,103,585,678 | 588,628,362 | 658,251,239 | 80,384,829 | 123,978,112 | 1,614,185,854 | 3,717,771,532 |

(UP-015)



ANEXO N°. 1 ESTIMADO DE INGRESOS POR SERVICIOS ESCOLARES

17-03-2000

Fecha

(Cantidades en pesos)

| ENTIDAD | NIVEL | ALUMNOS | MATRICULA X ALUMNO * | MATRICULA | EXAMEMES | COMPROB | OTROS | TOTAL DE INGRESOS 2000 | 100% | 50% | 20% | REEMBOLSO | TOTAL ACUMULABLE REEMBOLSABLE |
|--------------|----------------|---------|----------------------|------------|-----------|-----------|-----------|------------------------|------------|-----------|-----------|------------|-------------------------------|
| CUCEA | Licenciatura | 10,537 | 63 | 1,327,662 | 263,425 | 168,592 | 885,108 | 2,644,787 | 0 | 663,831 | 265,532 | 929,363 | 1,990,335 |
| | Especialidad | 90 | 671 | 120,780 | 6,030 | 1,440 | 7,560 | 135,810 | 120,780 | 0 | 0 | 120,780 | |
| | Maestría | 462 | 1,003 | 926,772 | 30,954 | 7,392 | 38,808 | 1,003,926 | 926,772 | 0 | 0 | 926,772 | |
| | Doctorado | 5 | 1,342 | 13,420 | 335 | 80 | 420 | 14,255 | 13,420 | 0 | 0 | 13,420 | |
| CUCEI | Licenciatura | 10,503 | 63 | 1,323,378 | 262,575 | 168,048 | 882,252 | 2,636,253 | 0 | 661,689 | 264,676 | 926,365 | 1,769,647 |
| | Maestría | 407 | 1,003 | 816,442 | 27,269 | 6,512 | 34,188 | 884,411 | 816,442 | 0 | 0 | 816,442 | |
| | Doctorado | 10 | 1,342 | 26,840 | 670 | 160 | 840 | 26,840 | 26,840 | 0 | 0 | 26,840 | |
| CUCSH | Licenciatura | 5,228 | 63 | 658,728 | 130,700 | 83,648 | 439,152 | 1,312,228 | 0 | 329,364 | 131,746 | 461,110 | 1,977,430 |
| | Especialidad | 19 | 671 | 25,498 | 1,273 | 304 | 1,596 | 28,671 | 25,498 | 0 | 0 | 25,498 | |
| | Maestría | 691 | 1,003 | 1,386,146 | 46,297 | 11,056 | 58,044 | 1,501,543 | 1,386,146 | 0 | 0 | 1,386,146 | |
| | Doctorado | 39 | 1,342 | 104,676 | 2,613 | 624 | 3,276 | 111,189 | 104,676 | 0 | 0 | 104,676 | |
| CUCS | NMS | 628 | 19 | 23,864 | 10,048 | 5,652 | 32,028 | 71,592 | 0 | 11,932 | 4,773 | 16,705 | 3,165,604 |
| | Licenciatura | 6,006 | 63 | 756,756 | 150,150 | 96,096 | 504,504 | 1,507,506 | 0 | 378,378 | 151,351 | 529,729 | |
| | Especialidad | 1,468 | 671 | 1,970,056 | 98,356 | 23,488 | 123,312 | 2,215,212 | 1,970,056 | 0 | 0 | 1,970,056 | |
| | Maestría | 155 | 1,003 | 310,930 | 10,385 | 2,480 | 13,020 | 336,815 | 310,930 | 0 | 0 | 310,930 | |
| | Doctorado | 126 | 1,342 | 338,184 | 8,442 | 2,016 | 10,584 | 359,226 | 338,184 | 0 | 0 | 338,184 | |
| CUAAD | NMS | 944 | 19 | 35,872 | 15,104 | 8,496 | 48,144 | 107,616 | 0 | 17,936 | 7,174 | 25,110 | 584,043 |
| | Licenciatura | 3,062 | 63 | 385,812 | 76,550 | 48,992 | 257,208 | 768,562 | 0 | 192,906 | 77,162 | 270,068 | |
| | Maestría | 144 | 1,003 | 288,864 | 9,648 | 2,304 | 12,096 | 312,912 | 288,864 | 0 | 0 | 288,864 | |
| CUCBA | TSU | 37 | 44 | 3,256 | 925 | 592 | 3,108 | 7,881 | 0 | 1,628 | 651 | 2,279 | 311,145 |
| | Licenciatura | 1,840 | 63 | 231,840 | 46,000 | 29,440 | 154,560 | 461,840 | 0 | 115,920 | 46,368 | 162,288 | |
| | Maestría | 53 | 1,003 | 106,318 | 3,551 | 848 | 4,452 | 115,169 | 106,318 | 0 | 0 | 106,318 | |
| | Doctorado | 15 | 1,342 | 40,260 | 1,005 | 240 | 1,260 | 42,765 | 40,260 | 0 | 0 | 40,260 | |
| CU ALTOS | Licenciatura | 2,916 | 63 | 367,416 | 72,900 | 46,656 | 244,944 | 731,916 | 0 | 183,708 | 73,483 | 257,191 | 361,503 |
| | Maestría | 52 | 1,003 | 104,312 | 3,484 | 832 | 4,368 | 112,996 | 104,312 | 0 | 0 | 104,312 | |
| CU CIENEGA | Licenciatura | 3,448 | 63 | 434,448 | 86,200 | 55,168 | 289,632 | 865,448 | 0 | 217,224 | 86,890 | 304,114 | 609,026 |
| | Maestría | 152 | 1,003 | 304,912 | 10,184 | 2,432 | 12,768 | 330,296 | 304,912 | 0 | 0 | 304,912 | |
| CU SUR | NMS | 190 | 19 | 7,220 | 3,040 | 1,710 | 9,690 | 21,660 | 0 | 3,610 | 1,444 | 5,054 | 246,490 |
| | Licenciatura | 1,350 | 63 | 170,100 | 33,750 | 21,600 | 113,400 | 338,850 | 0 | 85,050 | 34,020 | 119,070 | |
| | Maestría | 61 | 1,003 | 122,366 | 4,087 | 976 | 5,124 | 132,553 | 122,366 | 0 | 0 | 122,366 | |
| CU COSTA | Licenciatura | 1,472 | 63 | 185,472 | 36,800 | 23,552 | 123,648 | 369,472 | 0 | 92,736 | 37,094 | 129,830 | 129,830 |
| CU COSTA SUR | Licenciatura | 1,326 | 63 | 167,076 | 33,150 | 21,216 | 111,384 | 332,826 | 0 | 83,538 | 33,415 | 116,953 | 116,953 |
| SEMS | NMS Semi-Esc. | 3,273 | 1,158 | 7,580,268 | 0 | 0 | 0 | 7,580,268 | 7,580,268 | 0 | 0 | 7,580,268 | 10,070,560 |
| | NMS Escolariz. | 93,620 | 19 | 3,557,560 | 1,497,920 | 842,580 | 4,774,620 | 10,672,680 | 0 | 1,778,780 | 711,512 | 2,490,292 | |
| TOTAL | | 150,329 | | 24,223,504 | 2,983,820 | 1,685,222 | 9,205,098 | 38,097,644 | 14,587,044 | 4,818,230 | 1,927,292 | 21,332,566 | 21,332,566 |

| COLUMNA | OBSERVACIONES |
|----------------------|--|
| ALUMNOS | Los datos corresponden al ciclo 1998-1999 porporcionados por la U.D.I. |
| MATRICULA POR ALUMNO | Las cifras de esta columna estan expresadas en pesos. |
| MATRICULA | Las cantidades corresponden a la última actualización del Dictamen de Actualización de Tarifas Arancelarias. Ingresos anuales por matricula; considerando dos semestres |
| EXAMENES | Cantidad estimada suponiendo que en el NMS se paga por este concepto \$16.00 anuales, nivel Licenciatura \$25.00 y \$67.00 en Posgrado (Estas cantidades se actualizaron, tomando el porcentaje del 10% por aumento en el Salario mínimo mensual del D.F. establecidos en el Dictamen de aranceles). |
| COMPROBAN | Cantidad estimada suponiendo que en el NMS se paga por este concepto \$9.00 anuales y \$17.00 en el nivel Superior (Estas cantidades se actualizaron, tomando el porcentaje del 10% por aumento en el Salario mínimo mensual del D.F. establecidos en el Dictamen de aranceles). |
| OTROS | Cantidad estimada suponiendo que en el NMS se paga por este concepto \$51.00 anuales y \$84.00 en el nivel Superior (Estas cantidades se actualizaron, tomando el porcentaje del 10% por aumento en el Salario mínimo mensual del D.F. establecidos en el Dictamen de aranceles). |
| 100%, 50% Y 20% | Porcentaje establecido en el dictamen Vigente de actualización de Tarifas arancelarias. |



ANEXO N°. 2 ESTIMADO DE INGRESOS Y EGRESOS
DE ENTIDADES ECONOMICAS

17-03-2000

Fecha

(Cantidades en pesos)

| Nombre de la Entidad Económica | Ingresos | Egresos | | | Aportación U. de G. |
|---|--------------------|--------------------|------------------|--------------------|------------------------|
| | | Gastos | Reinversión | Total Egresos | |
| CENTRO DE ESTUDIOS PARA EXTRANJEROS (CEPE) | 12,865,430.00 | 10,935,168.00 | | 10,935,168.00 | 1,930,262.00 |
| CORPORATIVO PROULEX-COMLEX | 38,190,000.00 | 33,690,000.00 | | 33,690,000.00 | 4,500,000.00 |
| CENTRO DE ESTUDIOS DE OPINION (CEO) | 18,280,634.00 | 16,675,994.00 | | 16,675,994.00 | 1,604,640.00 |
| FERIA INTERNACIONAL DEL LIBRO (FIL) | 25,242,500.00 | 24,115,000.00 | | 24,115,000.00 | 1,127,500.00 |
| RANCHO LA COFRADIA | 7,260,000.00 | 8,008,000.00 | 170,000.00 | 8,178,000.00 | -918,000.00 |
| HOTEL VILLA MONTECARLO | 4,750,000.00 | 4,490,000.00 | 250,000.00 | 4,740,000.00 | 10,000.00 |
| HOTEL VILLA PRIMAVERA | 12,150,000.00 | 11,200,000.00 | 900,000.00 | 12,100,000.00 | 50,000.00 |
| CLUB DEPORTIVO DE LA U. DE G. | 3,625,000.00 | 3,260,000.00 | 350,000.00 | 3,610,000.00 | 15,000.00 |
| SERVICIOS PARA ESTUDIANTES | 1,614,548.00 | 806,277.00 | | 806,277.00 | 808,271.00 |
| Total | 123,978,112 | 113,180,439 | 1,670,000 | 114,850,439 | 9,127,673 |

FUENTE: Propuestas de Presupuesto de Ingresos y Egresos 2000, de Entidades Económicas, sin aprobación de sus respectivos
Consejos de Administración o Consejos Técnicos.



ANEXO No. 3 POLITICAS Y NORMAS PARA EL PRESUPUESTO

I.- POLITICAS

1. Sujetar el ejercicio del Presupuesto de Ingresos y Egresos, a las normas establecidas en la Ley Orgánica de la Universidad y en su Estatuto General, así como a lo dispuesto en el Plan Institucional de Desarrollo aprobado por el H. Consejo General Universitario y a las políticas y disposiciones dictadas por Rectoría General.
2. Continuar impulsando la desconcentración de los programas y proyectos que, de acuerdo con el Plan de Desarrollo Institucional, favorezcan de manera creciente a las regiones prioritarias del desarrollo estatal.
3. Continuar Apoyando e impulsando en el marco del Acuerdo Universitario para el Desarrollo Sustentable de Jalisco (ACUDE), el proceso de vinculación de los proyectos y actividades de la Universidad, con los diferentes sectores sociales y productivos, con el ánimo de participar en la solución de los grandes retos estatales, regionales, nacionales e internacionales, así como promover la captación de recursos complementarios derivados de los mismos.
4. Ejecutar las acciones pertinentes para que la Contraloría General realice actividades de supervisión y verificación en el uso y destino de los recursos humanos, patrimoniales, materiales y financieros del ejercicio del Presupuesto de Ingresos y Egresos de la Universidad.
5. Adecuar las estructuras y flexibilizar los procedimientos y normas administrativas, a fin de racionalizar el Ejercicio del Presupuesto y optimizar el uso de los recursos humanos, financieros y materiales disponibles, los cuales se utilizarán exclusivamente en el desarrollo de actividades oficiales. Se dará preferencia al uso de las instalaciones Universitarias en la realización de eventos académicos o sociales.
6. Fomentar el ahorro y la disciplina en el uso, conservación y destino de los recursos, atendiendo a criterios de racionalidad y austeridad, sin deterioro de las funciones sustantivas, limitando al máximo el gasto en Congresos, Convenciones, Exposiciones, Festivales, etcétera y en cuya realización se preferirán los espacios universitarios sobre aquellos públicos y/o privados que representan una erogación.
7. Promover e impulsar la captación de recursos mediante fuentes complementarias de financiamiento, como son: Patronatos Universitarios, Empresas Universitarias, Instancias Nacionales e Internacionales, etcétera.



II.- **NORMAS**

Los esfuerzos empeñados por esta administración en el desarrollo y consolidación de una cultura universitaria, académica, colegiada y participativa, se expresan en la naturaleza del consenso de una normatividad que promueve un modelo de presupuesto de ingresos y egresos que en la misma realización de los procesos para su formulación, integración, control y ejercicio, asume un compromiso donde son corresponsables el H. Consejo General Universitario, el Rector General, el Vicerrector Ejecutivo, el Secretario General, los Rectores de los Centros Universitarios, el Director General del Sistema de Educación Media Superior, el Contralor General, el Director de Finanzas, los Coordinadores Generales y Directivos de las Entidades Universitarias, de acuerdo con lo establecido en la Ley Orgánica y su Estatuto General; su incumplimiento dará motivo a la aplicación de las sanciones señaladas en dichos ordenamientos.

1. *Para la Integración*

- 1.1. Las propuestas de ingresos y egresos de los Centros Universitarios, el Sistema de Educación Media Superior y las dependencias de la Administración General se integrarán conforme al Plan de Desarrollo Institucional y a los Programas Operativos Anuales y se ordenará de acuerdo con la estructura programática vigente, incluyendo el origen de los recursos y la naturaleza de su gestión.
- 1.2. Las entidades deberán elaborar sus Programas Operativos Anuales conforme a sus funciones institucionales, tomando en cuenta el Plan de Desarrollo Institucional y las metas y objetivos de la estructura programática vigente, con una evaluación al término del ejercicio. La aprobación de recursos extraordinarios estará sujeta a la presentación de Proyectos específicos, los cuales concursarán a las distintas bolsas que para este objeto se generen.
- 1.3. Los ingresos y egresos de las Empresas Universitarias, de acuerdo a su comportamiento financiero, podrán ser ajustados por sus respectivos Consejos Técnicos o de Administración y deberán notificarlo a la Comisión de Hacienda del H. Consejo General Universitario, para su autorización.



2. Para la Asignación de los Recursos

- 2.1. La asignación de recursos se realizará sobre criterios básicos de equidad y desempeño: Cobertura, Eficiencia, Calidad y Pertinencia para su distribución; elementos normativos que deberán constituir la base sobre la que Vicerrectoría Ejecutiva elaborará una propuesta inicial del Presupuesto de Ingresos y Egresos, que se presentará al Consejo de Rectores, para que coordinadamente se realicen las correcciones y los ajustes necesarios para su aceptación e instrumentación, en los diferentes ámbitos administrativos de la Red Universitaria a través del establecimiento de los indicadores por cada criterio de desempeño, a fin de asignar las bolsas de recursos que se otorgan; en los Centros Universitarios a Divisiones, Departamentos y Coordinaciones de Carrera; en el Sistema de Educación Media Superior a las Escuelas y en el caso de la Administración General a Coordinaciones y Unidades.
- 2.2. En el caso de que aumenten o disminuyan los ingresos de la institución, por concepto de subsidios Federal y /o Estatal, el Rector General por conducto de la Vicerrectoría Ejecutiva, someterá a la consideración del Consejo General Universitario una propuesta de ajuste presupuestal por Dependencia y Entidad.
- 2.3. Las Dependencias Universitarias deberán ajustarse al monto autorizado para los programas y partidas presupuestales, salvo que se trate de partidas que se señalen como de ampliación necesaria en el presupuesto, para aquellas erogaciones cuyo monto no sea posible prever.
- 2.4. Los recursos presupuestados asignados en el presente ejercicio y no ejercidos en el mismo, deberán incluirse como parte del presupuesto del ejercicio siguiente.
- 2.5. Sólo se podrán concertar créditos para financiar programas incluidos en los presupuestos de las Dependencias Universitarias, previa autorización de la Rectoría General, siempre y cuando estas no pongan en riesgo la capacidad de pago de la Institución.



3. Para el Ejercicio de los Recursos

- 3.1. El Ejercicio del Presupuesto para 1999 comprende del 1 de enero al 31 de diciembre del mismo año, se sujetará estrictamente a: el calendario de ministraciones recibidas por subsidios públicos e ingresos propios; a las asignaciones de recursos aprobados por el H. Consejo General Universitario; a las normas que se contemplen en el Estatuto General; a los Estatutos Orgánicos de los Centros Universitarios y del Sistema de Educación Media Superior, a la demás normatividad vigente y a las disposiciones que dicte el Rector General en uso de sus atribuciones.
- 3.2. En el ejercicio de los presupuestos, las Dependencias y Entidades de la Red Universitaria, se sujetarán estrictamente a los calendarios de gasto que establezcan la Vicerrectoría y la Dirección de Finanzas, no pudiéndose realizar adecuaciones a dichos calendarios, que tengan por objeto anticipar la disponibilidad de los recursos, salvo que se trate de operaciones que cuenten con la autorización del Rector General.
- 3.3. El ejercicio de los recursos asignados será con base a los proyectos incluidos en el Programa Operativo Anual, cualquier modificación al mismo deberá notificarse y justificarse ante la Unidad de Desarrollo Institucional. En la reasignación de programas y de Recursos Humanos, Financieros y Materiales, entre las Dependencias y Entidades Universitarias, la Vicerrectoría, la Coordinación General Administrativa, la Contraloría General, la Dirección de Finanzas y las correspondientes Dependencias y Entidades serán las responsables de su reasignación, control, evaluación, inspección y vigilancia, en el ámbito de sus respectivas competencias, previo acuerdo de la Comisión de Hacienda del Consejo General Universitario.
- 3.4. Todas las entidades de la red, estarán obligadas a reportar diariamente a la Dirección de Finanzas el monto de recursos económicos no comprometidos para que estos sean invertidos de manera general por nuestra Institución. Los productos financieros que se obtengan, los ingresaran a la Dirección de Finanzas mensualmente; dichos productos podrán ser solicitados al Rector General indicando los Subprogramas en los que serán aplicados, si su ejercicio corresponde a la Entidad que los genera.
- 3.5. Únicamente se afectarán con cargo al ejercicio del Presupuesto 2000, las requisiciones, solicitudes de recursos o de servicios que correspondan al mismo año, con excepción de los egresos que se deriven de los Ingresos Propios, particularmente por matrículas, que solo podrán ser reembolsados del calendario vigente y del inmediato anterior, en términos de las disposiciones contenidas en las guías para la solicitud y ejercicio de recursos de los Programas, cuando sean aplicables.



- 3.6. No deberán comprometerse recursos del año inmediato siguiente, por requisiciones, adquisiciones o solicitudes de servicios realizados en el ejercicio 2000. En el caso de prioridades Institucionales, el Rector General podrá autorizar la adquisición de pasivos posteriores, con conocimiento de la Comisión de Hacienda.
- 3.7. Las transacciones que se realicen en moneda extranjera deberán de considerarse para efectos presupuestales y contables al tipo de cambio en vigor en la fecha en que se reciban los recursos o en la fecha en que se liquiden los compromisos.
- 3.8. La adquisición de bienes muebles usados, solo podrá realizarse cuando no existan en el mercado artículos nuevos de las mismas características o cuando por su precio de venta resulten muy convenientes para la Institución, quedando sujeta la autorización de compra, conforme al dictamen del Comité General de Compras y Adjudicaciones de la Universidad.
- 3.9. Las Dependencias y Entidades Universitarias serán las responsables de cubrir las contribuciones Federales, Estatales y Municipales de las que sean contribuyentes directos, con cargo a sus presupuestos, enterándolos conjuntamente con los impuestos retenidos, por conducto de la Dirección de Finanzas, dentro de los plazos establecidos en las disposiciones fiscales.
- 3.10. Las Dependencias y Entidades Universitarias, en el ejercicio de su presupuesto para el año 2000, no podrán efectuar nuevos arrendamientos de bienes inmuebles o adquisiciones de vehículos automotores, salvo en sustitución de los que por sus condiciones ya no sean útiles para el servicio o los que se adquieran como consecuencia del pago de otros vehículos siniestrados. El Rector General será el responsable de autorizar aquellas adquisiciones o nuevos arrendamientos que sean estrictamente indispensables.
- 3.11. Para solicitar y tramitar recursos, artículos, materias primas, servicios y bienes muebles; invariablemente se realizarán mediante los procedimientos y las entidades que determine Rectoría General.
- 3.12. Toda adquisición, salida de almacén, servicio realizado o entrega de recursos con cargo al Presupuesto de 2000, que se derive de requisición o solicitud, deberá tramitarse en los formatos autorizados por la Contraloría General.



- 3.13. El Titular de cada entidad deberá cuidar que se realicen con oportunidad y eficiencia, las acciones previstas con motivo del ejercicio de la asignación del subprograma 11.1- "Gastos Menores", atendiendo la asignación actual autorizada para cada entidad en este subprograma, el cual deberá ser utilizado para gastos de urgente necesidad y poca cuantía, de acuerdo a los límites contemplados en el Reglamento de Adquisiciones, Concesiones, Arrendamientos, Contratación de Obra y Servicios de la Universidad.

Este subprograma podrá cubrir las necesidades descritas en los capítulos y partidas contenidas en los títulos 71.- "Materiales y Suministros"; 72.- "Servicios Generales" y 75.- "Bienes Muebles e Inmuebles", del Clasificador por Objeto del Gasto. El monto de cada una de las partidas 71601.-"Combustibles para vehículos"; 72903.- "Gastos de representación" y 72906.- "Consumo de Restaurante", no deberá exceder al 30 % de la asignación mensual de dicho subprograma.

- 3.14. Los requerimientos de recursos extraordinarios no presupuestados, se deberán solicitar a Rectoría General, previamente al gasto, conforme a la disponibilidad presupuestal, se determinará su autorización.
- 3.15. Los Ingresos Extraordinarios captados por cualquier concepto, deberán depositarse en la Dirección de Finanzas al día siguiente hábil de su determinación o consecución, respectivamente; podrán reembolsarse de acuerdo a los criterios y procedimientos para el ejercicio de recursos extraordinarios.
- 3.16. Para efectos de cierre del Ejercicio, registro contable y presentación de la Cuenta Universitaria, se deberán presentar a Rectoría General, las solicitudes de recursos y requisiciones antes del ultimo día hábil del mes de noviembre del presente año.
- 3.17. El Rector General, podrá disponer cuando así convenga a los intereses de la Institución, que los fondos y pagos correspondientes a algunos de los programas o partidas presupuestales desconcentradas que corresponden a los Centros Universitarios o al SEMS, se manejen temporalmente o permanentemente de manera centralizada a través de la Dirección de Finanzas.
- 3.18. Una vez concluida la vigencia del presupuesto de egresos, solo procederá hacer pagos con base en el mismo, por los conceptos efectivamente devengados en el año a que corresponda, y siempre que se hubieran registrado en forma contable las operaciones correspondientes, debida y oportunamente como pasivo.
- 3.19. Las Dependencias deberán cuidar que los pagos que efectúen con cargo a sus presupuestos aprobados se realicen con sujeción a los siguientes requisitos:



- A.- Que correspondan a compromisos efectivamente devengados.
- B.- Que se efectúen dentro de los límites del ejercicio fiscal.
- C.- Que se encuentren soportados con documentos originales, debidamente justificados conforme a las disposiciones que determinen la obligación de hacer un pago.

3.20. Para cubrir los compromisos devengados y no pagados al 31 de diciembre de cada año, las entidades deberán cumplir con los siguientes requisitos:

- A.- Que se encuentren debidamente registrados al 31 de diciembre del ejercicio correspondiente.
- B.- Que exista disponibilidad presupuestal para esos compromisos en el año en que se devengaron.
- C.- Que se informe a la Dirección de Finanzas antes del 31 de diciembre el monto y características de los compromisos no pagados.

De no cumplir con los requisitos antes señalados, dichos compromisos se cubrirán con cargo al presupuesto del ejercicio siguiente.

- 3.21. Para el ejercicio del gasto, por concepto de adquisiciones, adjudicaciones o contrataciones de obra, las dependencias formalizarán los compromisos correspondientes mediante la expedición y autorización de contratos de obra o adjudicaciones y de ordenes de compra para la adquisición de bienes o servicios, conforme a los acuerdos de los niveles de autorización establecidos.
- 3.22. La Coordinación General Administrativa realizará cargos centralizados a los techos presupuestales de los Centros Universitarios, SEMS y Entidades de la Administración General, en lo que corresponde a los gastos de: telefonía de larga distancia y celular, pólizas de seguros de bienes inmuebles y automóviles, mantenimiento de copiadoras y otros. La Secretaría General realizará los cargos correspondientes, por el mantenimiento y servicios del edificio cultural administrativo, a las entidades adscritas al mismo.
- 3.23. En el caso de sobregiro en el techo presupuestal de alguna dependencia, no se entregarán recursos a la misma, en tanto no se aclare o defina la situación actual de dicha dependencia en el subprograma correspondiente.



4. Para la Comprobación de Recursos

- 4.1. Toda erogación deberá quedar debidamente amparada en la Dirección de Finanzas con la documentación comprobatoria y justificativa que reúna los requisitos fiscales vigentes, en forma inmediata al pago, o bien; en un plazo no mayor de 60 días naturales en caso de anticipos por comprobar, excepto las partidas entregadas en el mes de diciembre, para las cuales el plazo será de 30 días.
- 4.2. No se tramitarán solicitudes de recursos cuando falte de comprobarse anticipos con antigüedad mayor a 60 días naturales.
- 4.3. La liberación de nuevos recursos estará sujeta a la comprobación del 100% de la penúltima ministración, excepto por el mes de diciembre, por lo que deberán haberse comprobado los recursos liberados del mes de noviembre.
- 4.4. Los recursos presupuestados y entregados a las Dependencias en el presente Ejercicio Presupuestal que no sean agotados durante el mismo deberán reintegrarse a la Dirección de Finanzas, el penúltimo día hábil del mes de Diciembre, clasificados por Programa y Subprograma. Estos recursos le serán reembolsados a la Dependencia, durante la primera semana hábil del mes de Enero del siguiente año, por concepto de "Recursos Comprometidos del año inmediato anterior" y deberán ejercerse durante el primer semestre del mismo año.
- 4.5. Para efectos de la comprobación de recursos desconcentrados, con el objeto de determinar el costo unitario; deberán efectuarse dichas comprobaciones a nivel de Departamento en los Centros Universitarios y a nivel de Escuela en el Sistema de Educación Media Superior.



ANEXO N°. 4 GRÁFICAS

GRÁFICA No. 1 ESTIMADO DE RECURSOS DISPONIBLES PARA EL 2000

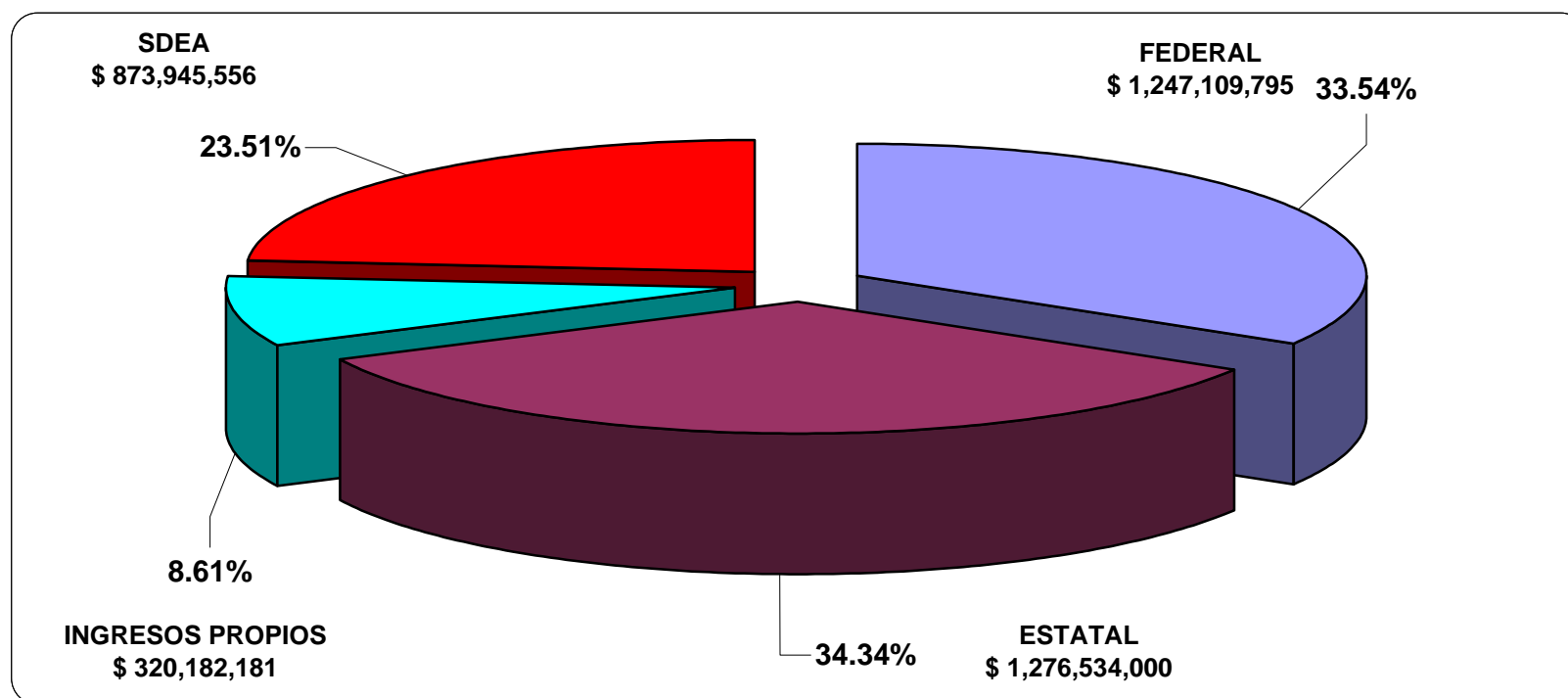



GRÁFICA No. 2 ESTIMADO INICIAL DE INGRESOS POR CONCEPTO Y FUENTE

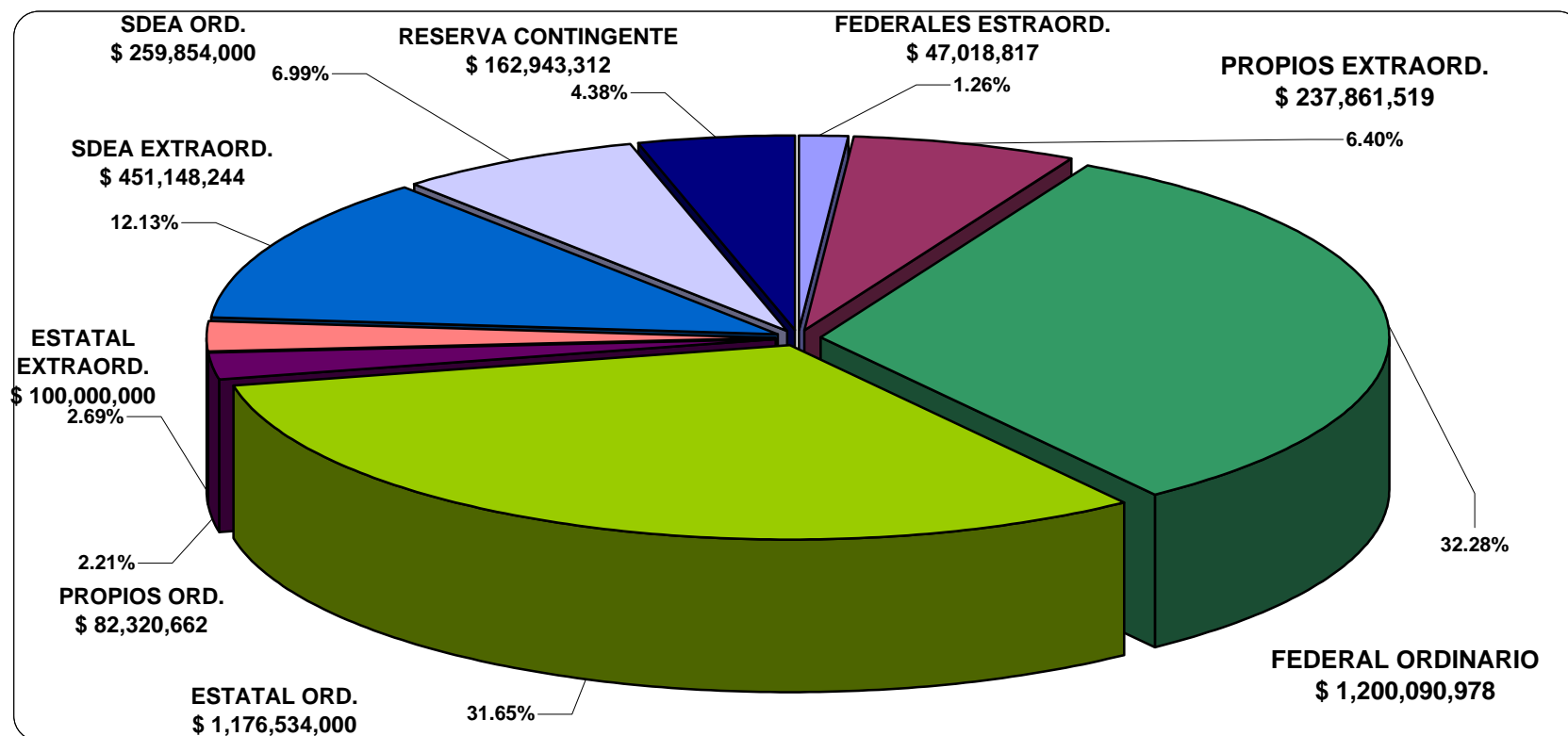

FUENTE: DIRECCION DE FINANZAS Y COORDINACION GENERAL ADMINISTRATIVA



GRÁFICA No. 3 ESTIMADO INICIAL DE RECURSOS DISPONIBLES DE INGRESOS PROPIOS POR CONCEPTO

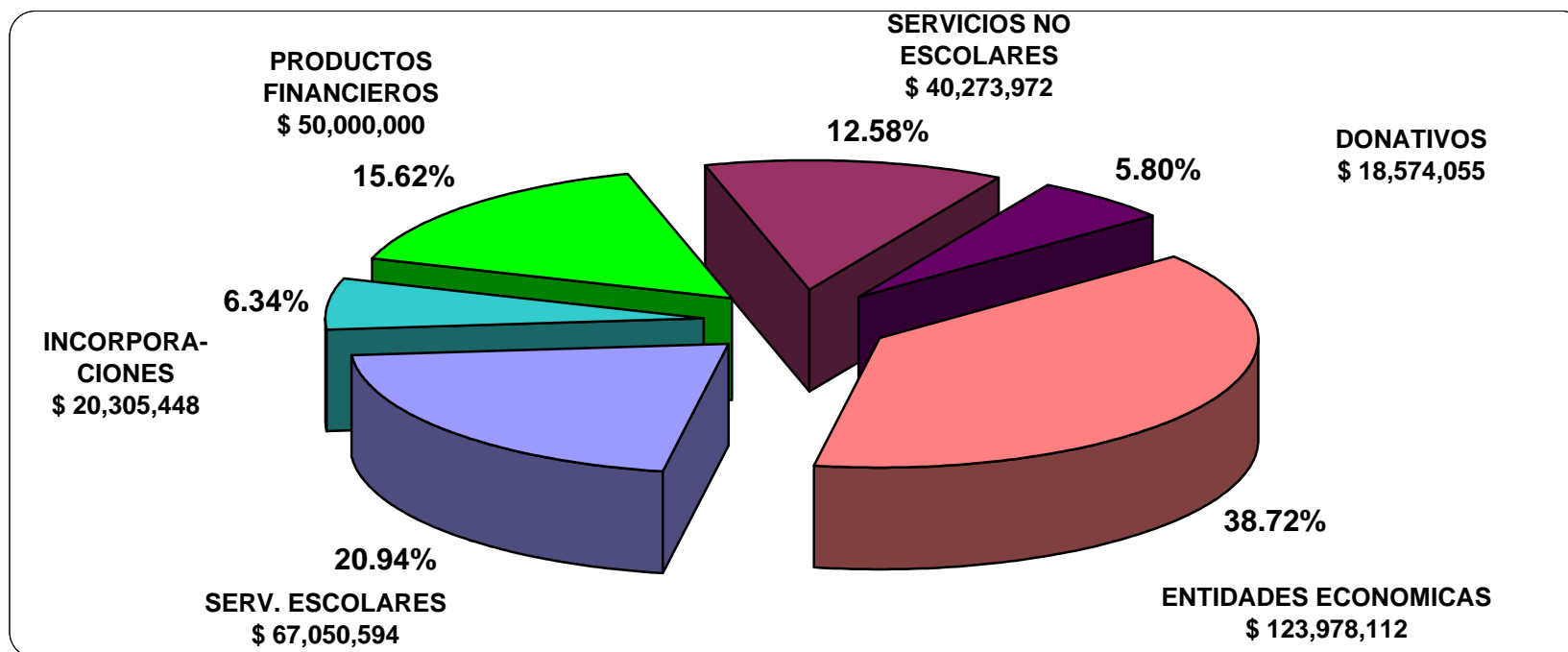

FUENTE: DIRECCION DE FINANZAS Y COORDINACION GENERAL ADMINISTRATIVA



GRÁFICA No. 4 EGRESOS POR SERVICIOS PERSONALES Y PROGRAMAS UNIVERSITARIOS

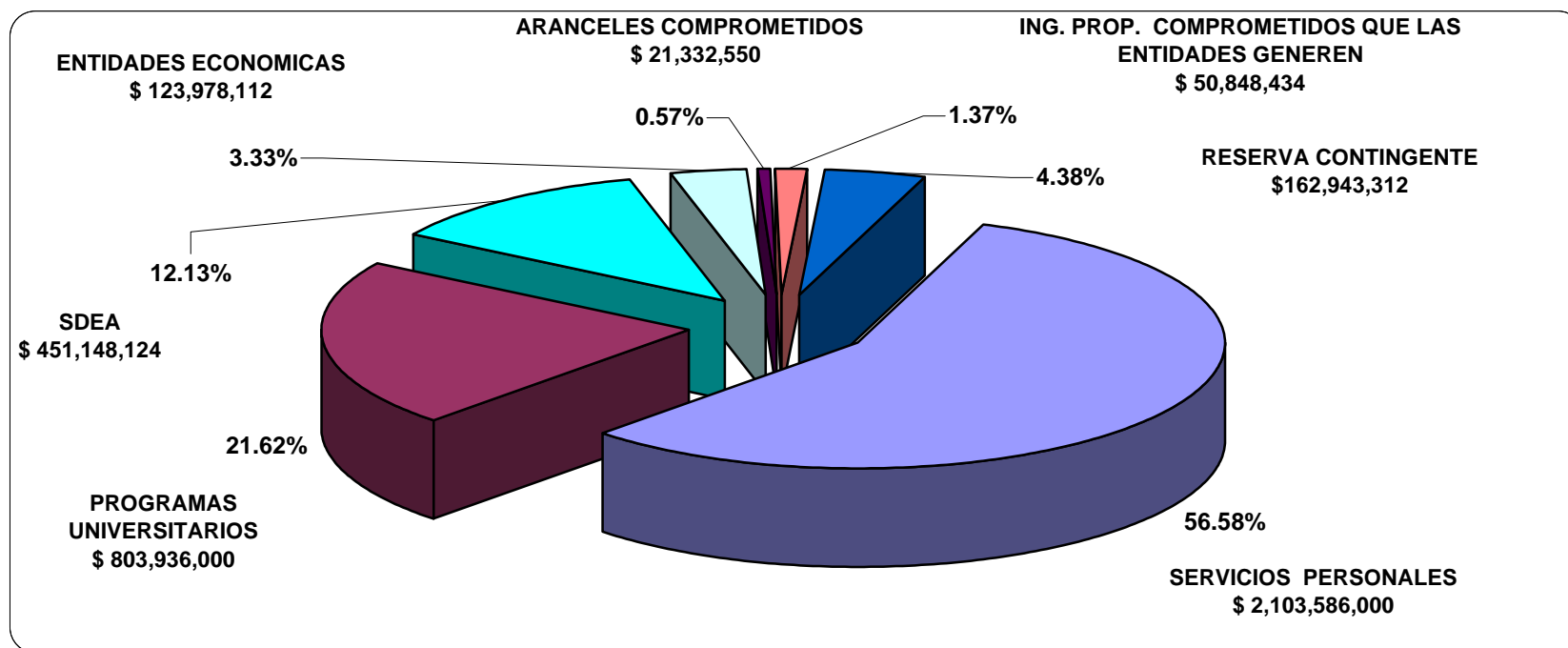

FUENTE: DIRECCION DE FINANZAS Y COORDINACION GENERAL ADMINISTRATIVA



GRÁFICA No. 5 EGRESOS DE GASTO DE OPERACIÓN POR TIPO DE GESTIÓN

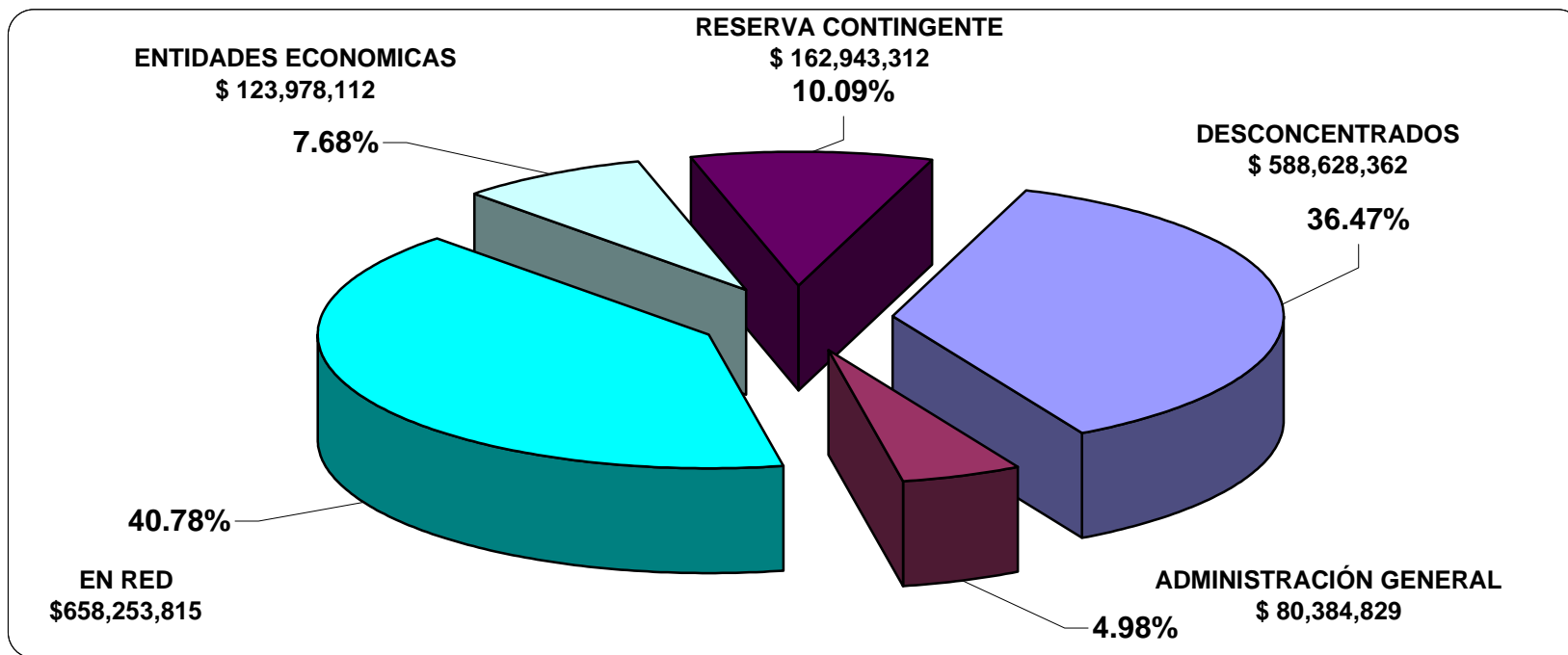

FUENTE: DIRECCION DE FINANZAS Y COORDINACION GENERAL ADMINISTRATIVA



GRÁFICA No. 6 DISTRIBUCIÓN DE SERVICIOS PERSONALES POR CATEGORÍA

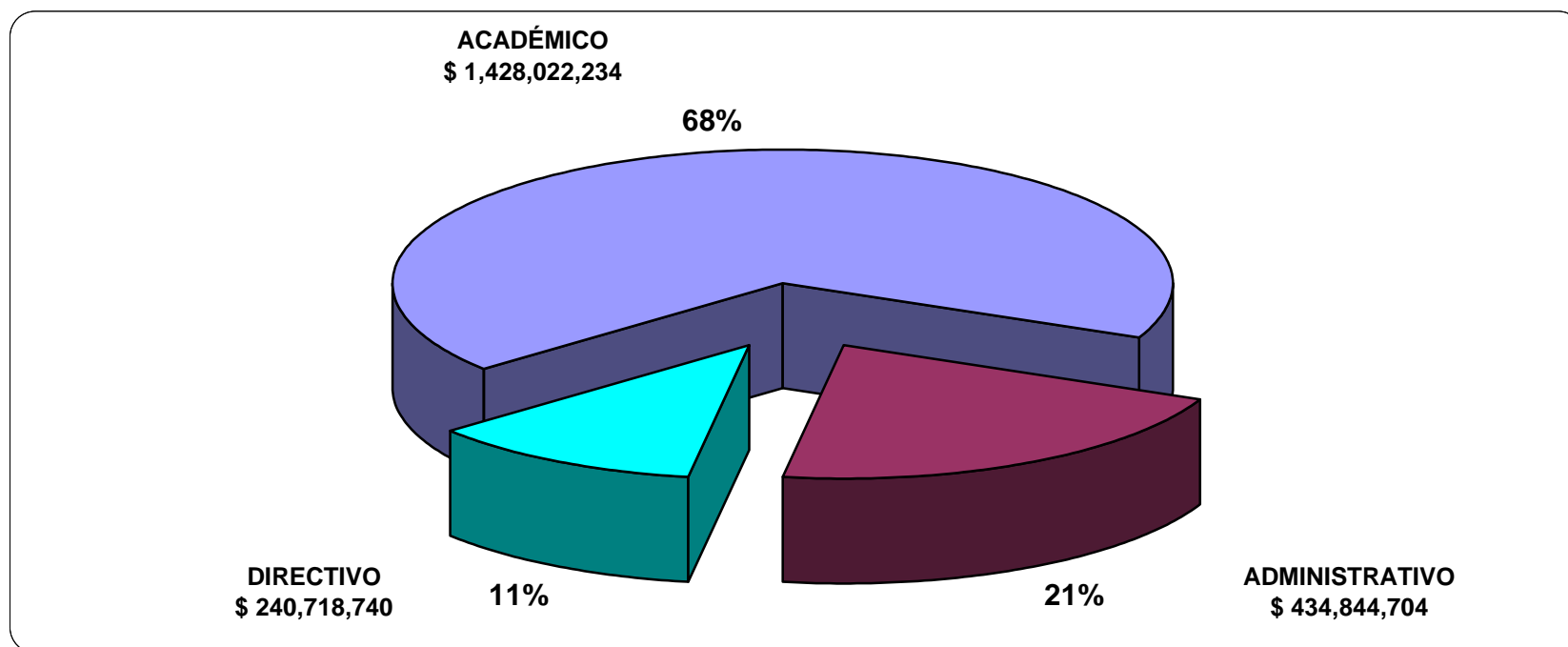

FUENTE: DIRECCION DE FINANZAS Y COORDINACION GENERAL ADMINISTRATIVA